Caritas
Tageszentrum für Senior*innen in St. Lambrecht

Einladung zum Vortrag Demenz

Rund um den Welt-Alzheimertag laden wir Sie herzlich ein:
Zum Vortrag "Leben mit Demenz

Vortragende: Demenzexpertin Andrea Schnedl

Wir freuen uns auf Sie!

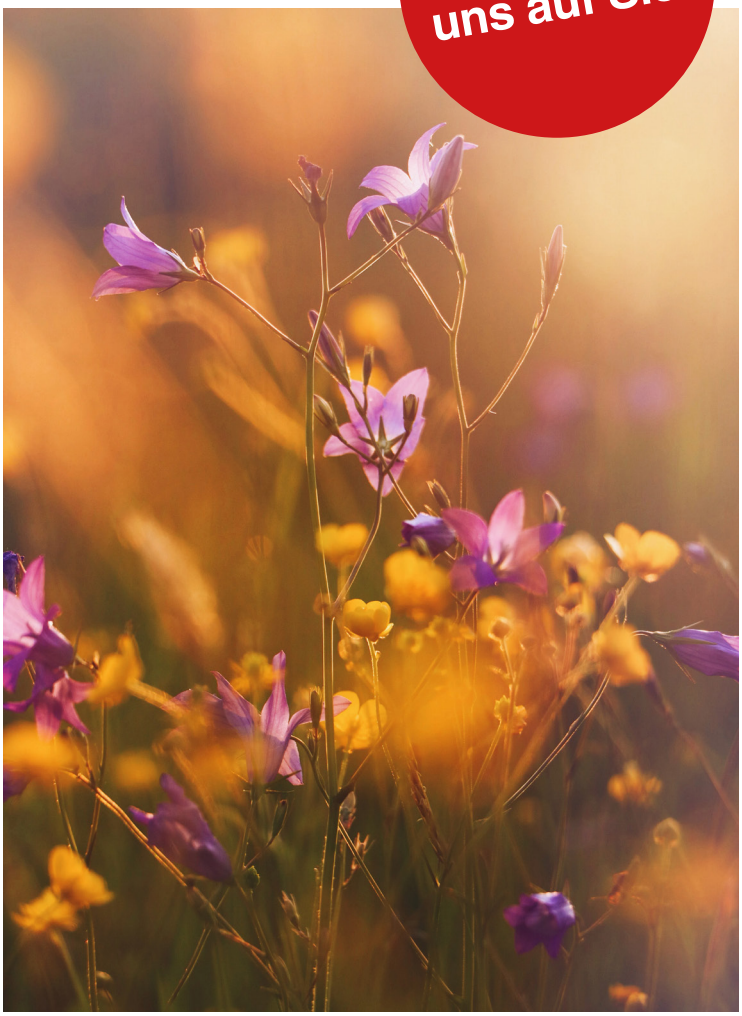

Donnerstag, 11. Sept. 2025 17 - 19 Uhr

Anmeldung unter:
Keine Anmeldung erforderlich

Tageszentrum St. Lambrecht
Vogeltenn 4b
8813 St. Lambrecht

www.caritas-pflege.at/steiermark

Wir erlauben uns darauf hinzuweisen, dass Sie mit der Teilnahme an dieser Veranstaltung für Foto-, Ton- und Filmaufnahmen, die im Rahmen der Veranstaltung entstehen, Ihre Zustimmung erteilen. Sollten Sie nicht fotografiert bzw. gefilmt werden wollen, geben Sie dies unseren Fotografen direkt vor Ort bekannt.