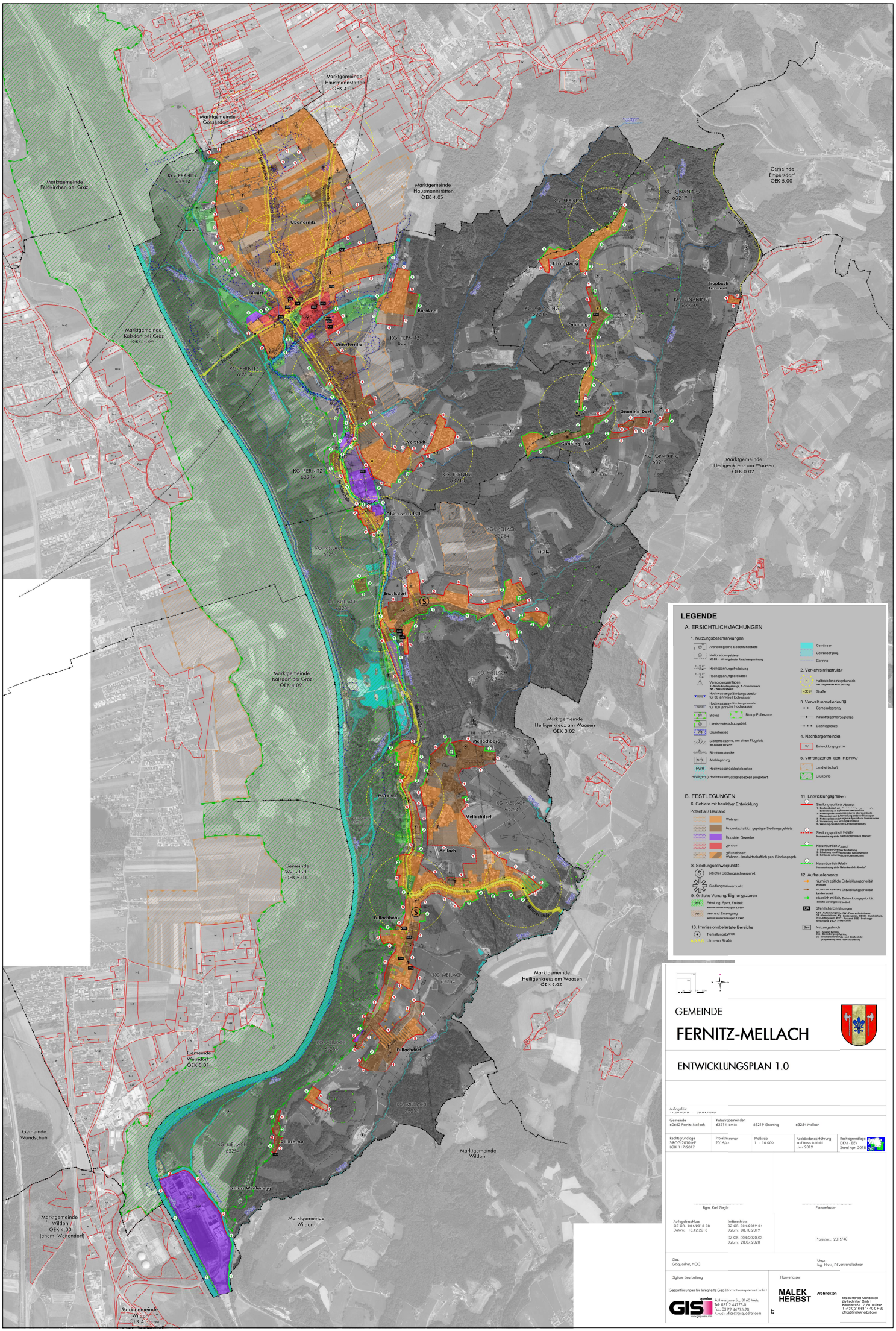

GEMEINDE

FERNITZ-MELLACH

ENTWICKLUNGSPLAN 1.0

Auflagefrist
11.05.2018 – 08.04.2019

Gemeinde	Katastralgemeinden		
60662 Fernitz-Mellach	63214 Fernitz	63219 Gnaning	63254 Mellach

Rechtsgrundlage	Projektnummer	Maßstab	Gebäudeeinschätzung	Rechtsgrundlage
SROG 2010 idF LGBl 117/2017	2016/41	1 : 10.000	auf Basis Luftbild Juni 2019	DKM - BEV Stand Apr. 2018

Bgm. Karl Ziegle

Planverfasser

Auflagebeschluss
GZ GR. 004-2018-08
Datum: 13.12.2018

Indbeschluss
3Z GR. 004/2019-04
Datum: 08.10.2019

3Z GR. 004/2020-03
Datum: 28.07.2020

Projektnr.: 2015/40

Gez.
GSquadrat, HOC

Gepr.
Ing. Haas, DI Vorstandlechner

Digitale Bearbeitung

Gesamtlösungen für Integrierte Geo-Informationssysteme GmbH
GIS quadrat
www.gisquadrat.com
Rathausgasse 5a, 8160 Weiz
Tel: 03172 44775-0
Fax: 03172 44775-20
E-mail: office@gisquadrat.com

Planverfasser

MALEK HERBST Architekten

Malek Herbst Architekten
Zivilrechtler GmbH
Körösstraße 17, 8010 Graz
T: +43/0316/81 14 40 F-33
office@malekherbst.com