DER KITZECKER

Amtliche Mitteilung der Gemeinde Kitzeck im Sausal

Ausgabe 2025

Foto: Harry Gall

Herausgeber: Gemeinde Kitzeck im Sausal - Steinriegel 11 - 8442 Kitzeck im Sausal - Tel: 03456 3700
E-Mail: gde@kitzeck-sausal.at, Web: www.kitzeck-sausal.at - Zugestellt durch Post.at

Liebe Kitzeckerinnen und Kitzecker,

am Ende dieses Jahres möchte ich mich von Herzen bei Ihnen allen bedanken. Nicht nur für die vielen Begegnungen, Gespräche und gemeinsamen Momente, die unsere Gemeinde bewegen und stärken – sondern auch für das große Vertrauen, das Sie mir bei der heurigen Wiederwahl geschenkt haben. Dieses Vertrauen ist für mich keine Selbstverständlichkeit, sondern ein Auftrag, jeden Tag mit Menschlichkeit, Verantwortung und Zuhören für unser Kitzeck da zu sein.

Wenn ich auf dieses Jahr zurückblicke, dann sehe ich vor allem eines: eine starke Gemeinschaft, die zusammenhält, anpackt und miteinander wächst. Jede und jeder von Ihnen trägt dazu bei, dass unser Ort lebendig bleibt und wir Herausforderungen gemeinsam meistern. Genau das macht Kitzeck so besonders – und genau dafür möchte ich Ihnen heute Danke sagen.“

Die **Sanierung der Volksschule** mit Schwerpunkt der nachhaltigen thermischen Sanierung wurde abgeschlossen. Mit dem Erreichen der Verwendungsbewilligung ist die Schule mit vollem Umfang in den Einsatz gegangen. Mit dem Verzicht auf Asphalt und dem Pflanzen von großzügigen Schattenbäumen konnten wir den Schulhof zu einem Naturerlebnis machen.

Auch der Ausbau von Photovoltaik auf den Schul- und Gemeindedächern ist ein erster Schritt, um im nächsten Jahr mit der **Energiegemeinschaft** zu starten und den Beginn für die Vernetzung von Erzeugern, Verbrauchern, Kommunen und Haushalten einzuleiten.

Die ständige Notwendigkeit, den Auflagen des Landes nachzukommen, hat uns die **Digitalisierung** für Wasser und Kanal gebracht. Diese Erkenntnisse werden uns einen ganzheitlichen Überblick über die örtliche Lage, den Zustand und die daraus resultierenden Instandhaltungsmaßnahmen geben.

Die Erweiterung unserer Straßenbeleuchtung in Einöd trägt zur Verbesserung der Straßensicherheit bei.

Die **Revision** des **Flächenwidmungsplans** ist nunmehr **abgeschlossen** und liegt beim Land zur Prüfung, wir erwarten danach mehr Möglichkeiten für umsetzbare Projekte.

Eine großzügige Förderung von der Modellregion Sulmtal-Sausal konnte die Anschaffung von elektrogetriebenen Geräten für die Grünraumpflege ermöglichen und verbessert auch die Lärm- und Abgasbelastung in der Umwelt und bei den Mitarbeitern.

Mit Sicherheit eines meiner Herzensprojekte war und ist die Gestaltung und Ausführung des **Platz**es **der Vielfalt 8.8** und des **Platz**es **der Lebensfreude**. Beide Plätze, so unterschiedlich sie auch sind, sind eine Bereicherung für Kitzeck. Auf der einen Seite werden Kunsthandwerk und regionale Produkte in alten Ambiente präsentiert, und auf der anderen Seite wird das Gefühl von Ruhe, Eintauchen in die Natur und Sebastian Kneipp mit seinen Lebenslehren präsentiert. Zwei weitere Angebote zum Kitzecker Herbst sind die Wanderwege und das erste steirische Weinmuseum.

Auch touristisch können wir auf ein erfolgreiches Jahr zurückblicken, mit einem tollen **Nächtigungsplus** und vielen Auszeichnungen in den Buschenschänken, Weinbaubetrieben und Direktvermarktern, die unsere Region so lebenswert machen.

Ich möchte natürlich auch einen Blick in die Zukunft werfen und zu bedenken geben, dass wir generell gerade in einer schwierigen wirtschaftlichen Situation sind, die uns alle fordert. Dazu braucht es eine klare, zweckoptimierte, sparsame und nachhaltige Arbeitsweise, um mit unseren öffentlichen Steuergeldern umzugehen, sowie eine zukunftsorientierte Planung und Finanzierung unserer Kerninfrastrukturkompetenzen.

Mit einer neuen, überarbeiteten und **angepassten Gebührentarifverordnung** im **Müll, Wasser** und **Kanal** können wir den Abgang und die akuten Preissteigerungen gut und langfristig abfangen. Ein Anliegen von mir ist es, dass diese Vorschreibungen verständlicher und übersichtlicher gestaltet werden.

Das altbewährte Tourismusbüro wird im nächsten Jahr im Raika-Gebäude zu finden sein, wo wie gewohnt ein Bankomat, eine Einzahlungsmöglichkeit und weitere Dienstleistungen die Räumlichkeiten ergänzen. Die freigewordenen Ressourcen sollen die Möglichkeiten und das Angebot für den Ort erweitern.

Eine riesige Chance ist die **Koralmbahn** und die Anbindung des Kärntner Raums. Der Austausch zweier Regionen mit so wertvollen Angeboten schreit sprichwörtlich nach Potenzial und an Ideen wird gerade regional gearbeitet.

Es erwarten uns zahlreiche spannende Themen und Projekte und ich blicke mit Freude auf die Möglichkeit, weiterhin positiv und zukunftsorientiert für die Gemeinde Kitzeck im Sausal tätig zu sein.

Mein Dank gilt meinen Kolleginnen und Kollegen in der Gemeinde sowie im Außendienst, dem Gemeinderat, dem Team der Volksschule und des Kindergartens sowie den Vereinen für die hervorragende Zusammenarbeit.

Diese besondere Zeit des Jahres lädt uns ein, innezuhalten und unsere Mitmenschen bewusst wahrzunehmen.

Ich wünsche Ihnen ein besinnliches Weihnachtsfest, beste Gesundheit und einen gelungenen Start ins neue Jahr 2026.

Mit freundlichen Grüßen

Ihr Bürgermeister
Mst. Josef Fischer

Sprechstunden Bürgermeister nach Voranmeldung:
Handy: 0664 54 51 365, E-Mail: bgm@kitzeck-sausal.at

AMTSLEITERIN SUSI HERNETH

Liebe Kitzeckerinnen und Kitzecker,
ein weiteres Jahr neigt sich dem Ende zu – und wieder einmal habe ich das Gefühl, dass die Zeit wie im Flug vergangen ist. Kaum scheint der letzte Bericht für die Gemeindezeitung geschrieben, sitze ich schon wieder am Jahresrückblick für das heurige Jahr.

Zu Beginn des Jahres stand für uns in der Gemeindestube eine besonders intensive Zeit an: die Vorbereitungen für die Gemeinderatswahlen 2025. Die Wochen vor einer Wahl sind stets herausfordernd, denn hier hat Sorgfalt oberste Priorität. Dank der guten Zusammenarbeit und der genauen Arbeitsweise konnten die Wahlen am 23. März reibungslos durchgeführt werden und die neuen Weichen für unsere Gemeinde wurden gestellt.

Im Anschluss folgte am 22. April die konstituierende Sitzung des neu gewählten Gemeinderats. Diese öffentliche Sitzung ist immer ein besonderer Moment, denn hier werden alle Gemeinderätinnen und Gemeinderäte angelobt und im Anschluss der Bürgermeister, der Vizebürgermeister sowie der Kassier gewählt. Ab 23. April konnte die Arbeit mit dem neuen Team ohne Verzögerung starten.

Glasfaserausbau Fresing

Ein besonders wichtiges Zukunftsprojekt ist der Glasfaserausbau in Fresing. Am 21. Juli fand dazu das Kick-off-Meeting mit der ausführenden Firma SBIDI statt. Gemeinsam wurden die nächsten Schritte geplant, mit dem Ziel, unsere Infrastruktur fit für die Zukunft zu machen und den Bürgerinnen und Bürgern einen leistungsstarken Internetzugang zu ermöglichen.

Bereits kurz darauf starteten wir mit den Erhebungen und der Grobplanung. Am 20. August begannen die Trassierungsarbeiten vor Ort, bei denen viele Gespräche mit Anrainern geführt und Fragen direkt geklärt werden konnten.

Im Oktober fiel dann der Startschuss für die Grabungs- und Verlegearbeiten. Diese verlaufen bisher erfreulich gut und ohne größere Zwischenfälle.

Um Missverständnisse zu vermeiden, möchten wir gerne Folgendes klarstellen:

- Das Hausanschlussröhrchen für den Außenbereich wird von der Baufirma – nach persönlicher Abstimmung – direkt bei Ihnen hinterlegt.
- Seit 31. Oktober können die Hausanschlussboxen während der Parteienverkehrszeiten im Gemeindeamt abgeholt werden.

Ein Vorsorgeanschluss bedeutet **keine Verpflichtung**, innerhalb einer bestimmten Frist anzuschließen. Er dient lediglich der Vorsorge und bietet Ihnen später mehr Flexibilität.
Wir sind sehr zuversichtlich, dass die Grabungsarbeiten im Mai bzw. Juni 2026 abgeschlossen sein werden und die Inbetriebnahme ist bis spätestens Herbst 2026 geplant.

Mehr Aufwand durch die ID Austria

Mit der Einführung der ID Austria hat sich der Arbeitsaufwand in der Gemeindestube spürbar erhöht. Das liegt vor allem am großen Andrang, an umfangreicheren Sicherheits- und Identitätsprüfungen sowie an technischen Umstellungen. Viele Bürgerinnen und Bürger nutzen unsere Unterstützung beim Installieren der App, bei den ersten Schritten und bei der vollständigen Einrichtung der ID Austria. Das tun wir selbstverständlich gerne – gleichzeitig spüren wir die zusätzlichen Anforderungen deutlich.

Gebührenanpassung in den Bereichen Müll, Wasser und Kanal

Leider mussten wir uns im heurigen Jahr auch mit einem besonders herausfordernden Thema befassen: der Anpassung der Gebühren in den Bereichen Müll, Wasser und Kanal. Solche Entscheidungen fallen uns niemals leicht, denn uns ist bewusst, dass jede Erhöhung für jede und jeden Einzelnen eine zusätzliche finanzielle Belastung bedeutet. Dennoch sind wir als Gemeinde gesetzlich verpflichtet, unseren Gebührenhaushalt ausgeglichen zu führen. Mit der reinen jährlichen Indexanpassung gelingt uns das leider nicht mehr. In den Bereichen Müll, Wasser und Kanal ist trotz sparsamster Haushaltsführung mittlerweile ein Abgang durch die Fertigstellung im Kanalbereich des BA 08 Einöd und BA 09 Fresing und Annaberg sowie der steigenden Kosten in allen Abgabenbereichen von rund **€ 120.000,–** entstanden. Ab 2026 erhalten alle Haushalte, welche bisher nur Restmüllsäcke hatten, eine 80 l Tonne. Die Anpassung der Gebühren steht unter dem Vorbehalt der Genehmigung durch die Aufsichtsbehörde beim Amt der Steiermärkischen Landesregierung.

Um die Versorgung auch weiterhin in gewohnt hoher Qualität sicherzustellen und die finanzielle Stabilität unserer Gemeinde zu wahren, war eine Anpassung daher unumgänglich. Wir danken Ihnen herzlich für Ihr Verständnis und Ihre Unterstützung — gerade bei Entscheidungen, die uns allen nicht leichtfallen.

Ich wünsche Ihnen und Ihren Familien von Herzen ein gesegnetes Weihnachtsfest sowie einen guten Rutsch in ein gesundes, glückliches und erfolgreiches neues Jahr.

Susi Herneth

Übersicht über die finanzielle Lage der Gemeinde

In den letzten Jahren wurden viele Projekte umgesetzt und abgeschlossen.

Unser Bestreben ist es, kostengünstige Lösungen zu finden und alle Förderungen, Bedarfszuweisungen bzw. Mittel aus Rücklagen vollständig auszunützen. Da Förderungen, Bedarfszuweisungen oder KPC Förderungen oft zu einem späteren Zeitpunkt bzw. auf einen längeren Zeitraum zur Auszahlung gelangen, ist teilweise eine Zwischenfinanzierung bzw. Finanzierung über Darlehen unausweichlich.

Hier die endgültigen Zahlen zu den größeren Vorhaben:

VS Kitzeck (Zu-, Umbau u. Sanierung: 2022 - 2025)			
Gesamtkosten	€	2 259 137,36	
Bedarfszuweisung Land Steiermark	-€	1 200 000,00	*
KIP Mittel	-€	127 203,00	
Zuführung aus operativer Gebarung	-€	60 286,15	
Sonstige Förderungen	-€	24 163,07	
Bundesförderungen	-€	221 974,00	
Endgültige Kosten für die Gemeinde	**€**	**625 511,14**	
** jährlich 120.000,00 zugesichert auf 10 Jahre*			
Darlehensaufnahmen:			
1. Darlehen - Laufzeit 10 Jahre	€	1 200 000,00	**
2. Darlehen - Laufzeit 25 Jahre	€	675 000,00	
*** Zwischenfinanzierung für Bedarfszuweisung*			

Breitbandausbau Kitzeck (ohne Fresing)			
Gesamtkosten	€	623 296,55	
Bedarfszuweisung Land Steiermark	-€	432 500,00	*
KIP Mittel Bund	-€	127 583,49	
KIP Mittel Land	-€	63 791,76	
Zuzahlung Nachbargemeinden	-€	16 275,00	
Endgültige Kosten für die Gemeinde	**-€**	**16 853,70**	
** jährlich 86.500,00 auf 5 Jahre*			
Darlehensaufnahmen:			
1. Darlehen mit 570.000,00	€	405 310,22	**
*** dieser Betrag musste zwischenfinanziert werden*			
vollständige Tilgung des Darlehens 2026			

Mittelschule Grossklein			
Gesamtkosten	€	306 187,22	
Bedarfszuweisung Land Steiermark 20	-€	73 500,00	
Bedarfszuweisung Land Steiermark 20	-€	73 500,00	
Endgültige Kosten für die Gemeinde	**€**	**159 187,22**	
Darlehensaufnahmen:			
1. Darlehen - Laufzeit 25 Jahre	€	193 700,00	

Kanal Einöd BA08 - Römerstraße			
Gesamtkosten	€	1 090 766,24	
Anschlussbeiträge	-€	134 866,24	
Landesförderung	-€	105 351,00	
Zwischensumme	€	850 549,00	
KPC Förderung (Barwert + Zinsen)	-€	547 510,67	*
Endgültige Kosten für die Gemeinde	**€**	**303 038,33**	
** Erhalt jährliche Rate bis 31.12.2047*			
Darlehensaufnahmen:			
1. Darlehen auf 25 Jahre	€	855 700,00	
2. Darlehen	€	100 200,00	**
*** Zwischenfinanzierung für Landesförderung*			
das Darlehen ist bereits zur Gänze getilgt			

Straßenbauten Neurath			
Gesamtkosten	€	271 018,75	
Bedarfszuweisung Land Steiermark	-€	80 000,00	
Förderung Land Steiermark	-€	104 543,00	
Endgültige Kosten für die Gemeinde	**€**	**86 475,75**	
Darlehensaufnahmen:			
1. Darlehen - Laufzeit 16 Jahre	€	110 078,76	

Straßenbeleuchtung Umstellung auf LED			
Gesamtkosten	€	95 258,00	
Bedarfszuweisung Land Steiermark	-€	12 000,00	
Sonstige Förderungen	-€	7 230,00	
Zuführung aus operativer Gebarung	-€	12 228,62	
Endgültige Kosten für die Gemeinde	**€**	**63 799,38**	
Darlehensaufnahmen:			
1. Darlehen - Laufzeit 7 Jahre	€	63 800,00	

PV Anlage Volksschule/Kindergarten/Gemeinde			
Gesamtkosten	€	41 559,51	
Bedarfszuweisung Land Steiermark	-€	6 300,00	
Landesförderung	-€	12 560,43	
Bundesförderung	-€	4 939,50	
KiP Mittel 2025	-€	5 059,58	
Sonstige Subventionen	-€	5 000,00	
Endgültige Kosten für die Gemeinde	**€**	**7 700,00**	

Geländer Steinriegel Landesstraße L636			
Gesamtkosten Holz & Metallgeländer	€	91 177,34	
Bedarfszuweisung Land Steiermark	-€	46 000,00	
Mittel aus operativer Gebarung	-€	19 233,68	
Sonstige Einnahmen (Rückführung)	-€	25 943,66	
Endgültige Kosten für die Gemeinde	**-€**	**0,00**	✓

Spielplatz Neurath		
Gesamtkosten	€	57 637,48
Förderung Land	-€	30 000,00
Sonstige Erträge	-€	24 429,88
Sonstige Kapitaltransfers	-€	3 207,60
Endgültige Kosten für die Gemeinde	**-€**	**0,00**

Neugestaltung "Platz der Lebensfreude" KNEIPP		
Gesamtkosten	€	23 417,26
Sonstige Subventionen	-€	1 908,68
Bedarfszuweisung Land Steiermark	-€	20 900,00
Zuführung aus Rücklage	-€	608,58
Endgültige Kosten für die Gemeinde	**-€**	**0,00**

Straßenbeleuchtung Einöd		
Gesamtkosten	€	10 372,55
Bedarfszuweisung Land Steiermark	-€	10 000,00
Zuführung aus operativer Gebarung	-€	372,55
Endgültige Kosten für die Gemeinde	**-€**	**0,00**

Regelventiltausch Wasser		
Gesamtkosten	€	5 497,45
Sonstige Kapitaltransferzahlungen	-€	5 497,45
Endgültige Kosten für die Gemeinde	**-€**	**0,00**

Bei einigen Projekten (Kanal BA09 Annaberg, Digitalisierung Wasser und Kanal, Katastrophenschäden 2023, Störfallmanagement Wasser und Kanal) ist die Endabrechnung ausständig bzw. das Projekt noch nicht abgeschlossen.

Die finanzielle Situation der Gemeinde bleibt weiterhin angespannt, da sich die Sozialausgaben 2024 von € 455.689,92 im Jahr 2025 auf € 674.500,00 zzgl. einer Nachzahlung von € 153.100,00 und 2026 € 677.300,00 steigend entwickeln und wir dies nicht beeinflussen können, da diese Beträge uns vom Land Steiermark vorgeschrieben werden.

Der gesamte Schuldenstand der Darlehen beträgt mit Ende 2024 € 2.945.734,24 - davon € 1.544.786,35 für sonstige Vorhaben (Volksschule / Breitband / Straßenbau Neurath) und für den Kanalausbau € 1.400.947,89.

Im Jahr 2025 erhielten wir nach harten Verhandlungen mit dem Land Steiermark eine zusätzliche Bedarfszuweisung für die Wiederherstellung des Haushaltsgleichgewichtes für 2024 von € 272.600,00.

Alle Mitarbeiter der Gemeinde sind stets bemüht, sparsam und wirtschaftlich und ohne unnötige Verzögerungen zu handeln, um Gelder rasch lukrieren zu können und die Kosten für alle so gering wie möglich halten zu können.

Ich wünsche Ihnen entspannte, ruhige, besinnliche Momente und genießen Sie den Zauber der Weihnachten.

Daniela Weixelberger
Finanzabteilung

Die Gemeinde bietet als Bürgerservice eine

kostenlose Bauberatung

Nützen Sie das Angebot für geplante Bauvorhaben, das erspart sowohl Ihnen als auch der Gemeinde Zeit und Geld!

Die Termine entnehmen Sie bitte unserer Website: www.kitzeck-sausal.at oder der Gemeinde24-App!

Bitte um telefonische Voranmeldung!
03456 3700-13

Das Gemeindeamt ist vom 24.12.2025 bis einschließlich 06.01.2026 geschlossen! Wir sind ab 07.01.2026 wieder für Sie da!

Das Team der Gemeinde Kitzeck im Sausal wünscht Ihnen ein besinnliches Weihnachtsfest und alles Gute für das Jahr 2026!

Gemeindevorstand Karl Cresnik

Geschätzte Bürgerinnen und Bürger der Gemeinde Kitzeck im Sausal,

als neuer Gemeindekassier möchte auch ich Ihnen zum Jahresende herzliche Weihnachtsgrüße übermitteln. Nach der Gemeinderatswahl 2025 durfte ich diese verantwortungsvolle Aufgabe von meinem Vorgänger, Herrn Heinz Heibl, übernehmen, der sich nach über 15 Jahren engagierter Tätigkeit aus allen öffentlichen Funktionen zurückgezogen hat.

Herr Heibl hat als Gründungsmitglied und langjähriger Spitzenkandidat der Bürgerliste sowie als Vorstandsmitglied der Gemeindeverwaltung nachhaltige Spuren hinterlassen. Ich werde diese Arbeit mit bestem Wissen und Gewissen fortführen – im Sinne einer transparenten, bürgernahen und verantwortungsvollen Gemeindepolitik.

Die Aufgaben unserer Gemeinde sind vielfältig, die finanzielle Lage bleibt herausfordernd.

Dank des hervorragend eingespielten Teams im Gemeindeamt blicke ich dennoch zuversichtlich in die Zukunft. Als Kassier nehme ich meine besondere Kontroll- und Verantwortungspflicht gerne wahr und werde diese mit Sorgfalt und Umsicht erfüllen.

Ich wünsche Ihnen allen ein frohes und besinnliches Weihnachtsfest sowie Glück, Erfolg und vor allem Gesundheit im neuen Jahr.

Karl Cresnik
Gemeindekassier

BÜRGERLISTE HEINZ

Weinbaumeister Andreas Aldrian -
Landessieger 2025 mit dem Weißburgunder

Dieses Jahr gab es im **Weingut Koller Aldrian** gleich zweimal Anlass zur Freude. Am 3. April 2025 hat **Andreas Aldrian** seine Ausbildung zum **Meister für Weinbau und Kellerwirtschaft** erfolgreich abgeschlossen. Die dreijährige Ausbildung absolvierte der junge Kitzecker Weinbauer am Steiermarkhof in Graz sowie an der Fachschule Silberberg.

Im Sommer erreichte er einen weiteren, für ihn sehr besonderen, Erfolg. Im Zuge der Landesweinkost wurde der **Weißburgunder** zum **Landessieger** gekürt.

Herzliche Gratulation!

Kostenlose Gesundheitsvorträge

im **Pfarrsaal Kitzeck** von Gesundheitscoach **Sascha Pölzl**

29.01.2026, 18:00 Uhr
- *Die neue Dimension der Darmgesundheit!*
- *Stressresistenz & emotionale Balance*

12.02.2026, 18:00 Uhr
- *Omega-3 + Vitamine Hype or Hope?*
- *Proteine & Kohlenhydrate*

26.02.2026, 18:00 Uhr
- *Weibliche Gesundheit neu*

Für die Vorträge ist keine Anmeldung erforderlich!

Sascha Pölzl gilt im Gesundheitsbereich als Experte und hat viele Vorträge auf Kongressen weltweit gehalten und war Gast in TV und Radio.

Kostenlose Erstinformation

Notar Mag. Jürgen Pendl

an jedem **ersten Dienstag im Monat** im Gemeindeamt von 14:00 bis 16:00 Uhr

Bitte tel. Terminvereinbarung unter 03456/3700

Kostenlose Erstberatung

Rechtsanwalt Mag. Gottfried Stoff

im Gemeindeamt Kitzeck

Anmeldungen bitte telefonisch: 03456/3700 od. 0316/82 77 20-0

Nächste Termine:
23.01.2026
06.03.2026
03.04.2026
jeweils von 16:00 - 16:30 Uhr

Impressum:
Offenlegung gem. Mediengesetz: Das Informationsblatt der Gemeinde Kitzeck im Sausal dient zur Information der Kitzecker Bevölkerung Eigentümer, Verleger und Herausgeber: Gemeinde Kitzeck im Sausal, 8442 Kitzeck im Sausal, Steinriegel 11, Redaktion ebendort. Tel. 03456/3700-0, Fax 03456/ 3700-15, E-Mail: gde@kitzeck-sausal.at, www.kitzeck-sausal.at, Fotos: Gemeinde Kitzeck, Vereine, Private
Layout: Andreas Fankhauser, Druck: Druckerei Niegelhell GmbH, Leitringer Hauptstraße 23, 8435 Leitring

Eröffnung PLATZ DER LEBENSFREUDE - KNEIPP

Am Nationalfeiertag, dem 26. Oktober 2025, eröffneten die Gemeinde Kitzeck und der Kneipp-Aktiv-Club Südsteiermark feierlich den neuen „Platz der Lebensfreude“. Bei strahlendem Herbstwetter folgten zahlreiche Gäste und Wanderer der Einladung zu dieser gelungenen Veranstaltung. **Bürgermeister Josef Fischer** und **Johanna Marbler** - Obfrau des Kneipp-Aktiv-Clubs Südsteiermark - nahmen gemeinsam die offizielle Eröffnung des neu gestalteten Platzes vor. Umrahmt wurde die Feier von einer stimmungsvollen Einsegnung durch Pfarrer **Mag. Krystian Puszka**, musikalischen Beiträgen des Musikvereins Kitzeck sowie einer schwungvollen Line-Dance-Gruppe.

Der „Platz der Lebensfreude“ macht das Kneipp-Heilverfahren auf anschauliche Weise erlebbar. Die fünf Kneipp-Säulen – **Wasser, Kräuter, Ernährung, Bewegung** und **Lebensordnung** – präsentieren sich hier als Orientierungspunkte für ein gesundes, ausgewogenes und freudvolles Leben. Eine Wassersäule für Kneippanwendungen, ein abwechslungsreicher Fußparcours sowie gemütliche Sitzplätze mit herrlicher Aussicht laden zum Verweilen und Entspannen ein.

Ein großer Tisch schafft Raum für Begegnungen, und frisch gesetzte Kräuter ergänzen das naturverbundene Ambiente. Darüber hinaus stehen Rezepte zur Kneippschen Ernährungslehre sowie das aktuelle Kneipp-Programm zum Mitnehmen bereit.

„Dieser Platz der Lebensfreude möge euch immer die nötige Energie geben, wenn ihr sie braucht, und euch daran erinnern, gut auf euch zu achten und dem Leben mit Freude und Dankbarkeit zu begegnen“, sagte Johanna Marbler. Mit der neuen Gestaltung entstand ein vielseitiges Naherholungsgebiet für Jung und Alt, das sich langfristig als beliebtes Ausflugsziel etablieren soll. Bürgermeister Fischer kündigte zudem an, dass der „Platz der Lebensfreude“ den Auftakt zu einer vertieften Zusammenarbeit mit dem **Kneipp-Aktiv-Club Südsteiermark** markiere: Ab Jänner 2026 sollen Kurse und Fortbildungen rund um den Kneipp-Gedanken in der Gemeinde Einzug halten - siehe **„Kneipp“-Veranstaltungen** Seite 9.

Ein besonderer Dank gilt allen, die zur Umsetzung dieses Projekts beigetragen haben – vor allem den Mitarbeiter*innen der Gemeinde Kitzeck, dem Vorstand des Kneipp-Aktiv-Clubs Südsteiermark sowie René Siener von der Modellregion Sulmtal-Sausal.

Vorstellung Dr. Christian Bauer

Liebe Bürgerinnen und Bürger von Fresing-Kitzeck,

ich freue mich sehr Ihnen mitteilen zu dürfen, dass ich ab **01.07.2027** die **Praxis** von Herrn MR **Dr. Gernot Seggl** in Fresing fortführen darf.

Kurz zu meiner Person:

Mein Name ist Christian Bauer und ich bin in Wildon aufgewachsen. Nach dem Besuch der Schule ebendort und in Leibnitz habe ich meine schulische Laufbahn in Graz an der HTL Bulme mit der Matura abgeschlossen. Untypisch für einen „Techniker" hat mich im Laufe der Jahre die Medizin immer mehr in ihren Bann gezogen und so studierte ich an der Medizinischen Universität Graz und promovierte im Jahre 2020.

Im Zuge der Absolvierung des Turnus entdeckte ich immer mehr meine Lieber zur Allgemein- und Familienmedizin und so entstand auch der Kontakt mit meinem sehr geschätzten Kollegen Dr. Gernot Seggl. Da ich selbst am Land aufgewachsen bin und mittlerweile auch wieder dort wohne, stellt das Konzept der „Landarztpraxis" eine ideale Möglichkeit dar mich beruflich zu verwirklichen.

Im kommenden Jahr werden Sie mich vielleicht das eine oder andere Mal im Rahmen einer Vertretungswoche in Fresing antreffen und ich freue mich schon sehr, sie alle kennenzulernen und in der zukünftigen Ordination willkommen zu heißen. Es ist mir ein Bedürfnis gewohnte Abläufe und vor allem die hohe Qualität in der Praxis aufrechtzuerhalten, zudem aber einige neue Dinge, welche die moderne Medizin mit sich bringt, zu etablieren. So werden wir Ihnen in Zukunft mithilfe eines Ultraschallgeräts noch genauere Diagnosen liefern können und zudem auch unser Vorsorgeprogramm entsprechend erweitern.

Mein Interesse galt schon während des Studiums vor allem den chirurgischen Fächern und so ist auch ein Tag mit entsprechend kleinchirurgischen Eingriffen wie Muttermalentfernungen, Lipomexstirpationen etc. geplant.

Des Weiteren werde ich in naher Zukunft die Diplome für Sportmedizin und Neuraltherapie abschließen, um Ihnen auch auf diesem Sektor Medizin auf höchstem Niveau anbieten zu können.

In diesem Sinne freue ich mich sie in der Ordination von Herrn Dr. Gernot Seggl begrüßen und Sie hoffentlich viele Jahre gesund begleiten zu dürfen.

Ich wünsche Ihnen ein frohes Weihnachtsfest im Kreise Ihrer Liebsten und einen guten Rutsch ins neue Jahr.

Ihr Dr. Christian Bauer

ulab
UMWELTLABOR

MAG.DR. KATHARINA STROHMEIER
staatl. befugte und beeidete Ingenieurkonsulentin für Chemie

Gemeindeweg 3
8054 Graz-Seiersberg
mobile 0664 5258550
T / F 0316 285754
office@ulab.at
www.ulab.at

Trinkwasseruntersuchungen
Kläranlagenfunktionsüberprüfung
Betreuung von Hauskläranlagen
Abscheider
Sonderuntersuchungen

ZT

Veranstaltungen „KNEIPP“:

13.01.2026,17:30 Standesamt Kitzeck
Kostenlose Schnupperstunde
Tanzen – weil das Leben in Bewegung bleibt!
Bei Fragen: Gabriela Sattler 0664 2316432

Anmeldung zu den unten stehenden Veranstaltungen bei Johanna Marbler 0676 6794655

ab 15.01.2026, 18:00 im Standesamt (11 Einheiten)
Kneipp is(s)t leicht
Kosten: € 140,- (€ 25,- Ermäßigung für KitzeckerInnen)
verbindliche Anmeldung bis 09.01.2026

11.04.2026, 11:00 Platz der Lebensfreude
Wir sind den Wildkräutern auf der Spur
Kosten: € 15,-
verbindliche Anmeldung bis 07.04.2026

08.05.2026, 17:00 Platz der Lebensfreude
Hydrotherapie/Wasseranwendungen
Kosten: freiwillige Spende für die Unterlagen
verbindliche Anmeldung bis 01.05.2026

20.06.2026, 09:30 Platz der Lebensfreude
Genusswanderung in Kitzeck
Kosten: € 12,00 für Betriebsführung/Käseverkostung
verbindliche Anmeldung bis 15.06.2026

Auskünfte zum Ablauf bei Johanna Marbler oder kac.leibnitz@gmx.at sowie in der **Gemeinde24App**

Weihnachten im Schuhkarton: Ein Herz für Kinder in Not

„Es ist mir eine Herzensaufgabe, Kindern in Not eine kleine Freude zu schenken. Gerade zur Weihnachtszeit wird wieder deutlich, wie viele Familien mit extremer Armut zu kämpfen haben. Aus diesem Grund engagiere ich mich ehrenamtlich, damit den Kindern wenigstens am Heiligen Abend eine unbeschwerte Zeit ermöglicht wird“, erzählt Frau **Renate Weixelberger** auf die Frage, warum sie „Weihnachten im Schuhkarton“ unterstützt.

Ein besonderer Dank gilt der Gemeinde Kitzeck im Sausal, der Firma Zmugg, der Raiffeisenbank Kitzeck, Frau Direktorin Gürtl und dem Lehrerkollegium, dem Kirchenchor Kitzeck-Heimschuh, Mary Poppins, dem Kindergarten Berghausen und Ratsch, Barbara Jöbstl, dem Weingut Schauer, dem Weingut Langbauer, dem Weingut Rupp, Uniqa GA Pronegg sowie meinen großzügigen Nachbarn, allen Freunden aus Stainz, Kitzeck, Niederösterreich und Wien. Und natürlich jedem Einzelnen für jede Spende.

„Mein besonderer Dank gilt meinem Mann, der mich tatkräftig unterstützt und damit die Umsetzung dieser Initiative erst möglich macht“ sagt Frau Weixelberger.

Dank Euch allen können Kinder auch in diesem Jahr wieder mit einem liebevoll verpackten Schuhkarton Glück und Freude erleben.

H erzlich willkommen...

Škundrić Anna Sofija, Gauitsch
Zucca Bella, Gauitsch
Pall Marvin, Fresing
Fuchshofer Luca, Fresing
Wanghofer Maja, Neurath

In liebevollem Gedenken an...

Schrotter Albert, Brudersegg
Krainer Rosa, Neurath
Polschak Rudolf, Greith
Pall Willibald, Fresing
Wellas Gertrude, Fresing
Rossian Hermine, Fresing
Strohriegl Hermine, Neurath
Traub Reinhard, Greith
Wenin-Gal Karla, Greith
Schuster Aloisia, Steinriegel

1. Südsteirischer Terrassenlauf begeistert Kitzeck im Sausal

...viele helfende Hände...

Bei strahlendem Sonnenschein fand am 18. Oktober der **1. Südsteirische Terrassenlauf** in der malerischen Weinbaugemeinde Kitzeck im Sausal statt. Rund 200 Läuferinnen und Läufer – von Jung bis Alt – stellten sich der sportlichen Herausforderung und erklommen die eindrucksvollen Weinbergterrassen bis hinauf zum Mehrzweckplatz in Kitzeck.

Die einzigartige Kulisse aus Reben, Panorama und Herbstsonne machte den Lauf zu einem unvergesslichen Erlebnis. Ideengeber **Vizebürgermeister Mst. Patrick Pronegg** zeigte sich überwältigt von der großen Teilnehmerzahl und lobte die perfekte **Organisation** durch den Verein **runningLeibnitz**.

Auch **Obmann Thomas Prasser** von runningLeibnitz zeigte sich begeistert: „Die Läuferinnen und Läufer haben mit unglaublichem Einsatz die Steigungen gemeistert. Ich bin stolz auf unser Team, das diese Veranstaltung so professionell umgesetzt hat."

Nach einem motivierenden Aufwärmprogramm mit den Trainerinnen von Body Performance gab **Bürgermeister Mst. Josef Fischer** den offiziellen Startschuss. Die Strecke führte vorbei am Weinmuseum, über den Fuß des Weinbergs hinein in die Terrassen, die die Teilnehmer Stufe um Stufe bis zum Festplatz erklimmen mussten – begleitet von begeisterten Zuschauern.

Den Sieg holte sich **Helmut Berghofer** vom LG Apfelland mit einer beeindruckenden Zeit von 22:29,2 Minuten für die 5,5 km lange Strecke.

Ein großer Dank gilt den zahlreichen Sponsoren für ihre wertvolle Unterstützung sowie dem Landesweingut Silberberg und der Gemeinde Kitzeck, die dieses besondere Event möglich gemacht haben.

Den gemütlichen Ausklang fand der sportliche Tag beim Kitzecker Herbst – mit Sturm, Kastanien und bester Stimmung inmitten der herbstlichen Weinberge. Die Planung für den Terrassenlauf 2026 sind schon wieder voll im Gange.

Der Sieger Helmut Berghofer...

...die sportliche Ärztin...

...auch Nordic-Walking war angesagt

4. GEMEINDE SKI TRIP 17. JÄNNER 2026

INFO UND ANMELDUNG:

BGM. JOSEF FISCHER: 0664/54 51 365

SUSI HERNETH 03456/3700-12

LACHTAL

ABFAHRT: 6.30 UHR KIRCHPLATZ KITZECK

RÜCKFAHRT: 16.30 UHR

TAGESKARTE: € 50,00 ERWACHSENE

KINDER 2010-2019: € 25,00

JUGEND 2000-2009: € 40,00

BUS: € 35,00

WIR FREUEN UNS AUF EURE TEILNAHME

Kitzecker Vielfalt 8.8:

Erfolgreicher Auftakt für ein neues Veranstaltungsformat

Mit der Initiative Kitzecker Vielfalt 8.8 entstand heuer unterhalb des Gemeindeamts ein lebendiger Treffpunkt für Kunst, Handwerk und regionale Produkte. An jedem Samstag und Sonntag ab 10 Uhr – von September bis Anfang November – nutzten zahlreiche Besucherinnen und Besucher das vielfältige Angebot und sorgten für große Zustimmung bei den regionalen Ausstellern.

„Kitzecker Vielfalt 8.8“ begeistert Publikum

Die erstmals durchgeführte Kitzecker Vielfalt präsentierte während der farbenprächtigen Herbstzeit ein abwechslungsreiches Programm, das Kunstinteressierte, Urlauberinnen und Urlauber sowie viele Einheimische anzog. „Die Ausstellung der Künstlerinnen und Künstler kam äußerst gut an. Für das kommende Jahr gibt es bereits neue Ideen und viel Motivation“, freut sich Bürgermeister Fischer, der sich über das gelungene Projekt und das harmonische Miteinander besonders zufrieden zeigte.

Erasmus+: Bildung verbindet Europa!

Der gemeinnützige Verein "Europa und Bildung" setzt sich dafür ein, jungen Menschen internationale Lernerfahrungen zu ermöglichen und gleichzeitig steirische Bildungs- und Ausbildungsbetriebe stärker mit Europa zu vernetzen. Der Verein unterstützt Schulen, Unternehmen, Ausbildungspersonal und Jugendliche dabei, Erasmus+-Chancen zu nutzen, nachhaltige Kompetenzen aufzubauen und internationale Zusammenarbeit in der Praxis zu leben.

Am 02.12.2025 fand im Weinmuseum Kitzeck in der Südsteiermark die Veranstaltung „Wein verbindet“ statt. Mit dem Projekt Sustainability+ wurde gemeinsam mit ehemaligen Erasmus+-Teilnehmerinnen und -Teilnehmern, Winzerinnen und Winzern aus der Region sowie Expertinnen und Experten aus La Orotava auf Teneriffa aufgezeigt, wie wertvoll europäische Mobilität für alle Beteiligten ist. Beiträge von ehemaligen Teilnehmerinnen und Teilnehmern, die ihre Erasmus+-Praktika in ökologischen Betrieben in Ländern wie Costa Rica, Brasilien, Tschechien und Teneriffa absolviert haben, rundeten das Programm ab.

Die Gespräche machten deutlich, dass Erasmus+ nicht nur jungen Steirerinnen und Steirern den Weg in die Welt öffnet, sondern ebenso jungen Menschen aus Europa den Zugang zu Erasmus+-geförderten Praktikumsplätzen in unseren heimischen Betrieben ermöglichen könnte.

Ein großer Dank gilt allen teilnehmenden Betrieben, den engagierten ehemaligen Teilnehmerinnen und Teilnehmern sowie unseren internationalen Gästen. Ihre Offenheit und Unterstützung machen solche Begegnungen erst möglich und zeigen, wie stark die Südsteiermark in das europäische Netzwerk eingebunden ist. So wird Erasmus+ zu einem Gewinn für unsere Region und für alle, die Teil davon sind.

Kontaktdaten:

Europa und Bildung

Verein zur Förderung von Innovation und Internationalisierung, Digitalisierung, Europa, Entwicklung und Nachhaltigkeit
Neubaugasse 68
8020 Graz
E-Mail: martin@europa-bildung.eu

Verkehrssicherheit gemeinsam verstehen

Im Blickpunkt

Sehen und gesehen werden! Die Dämmerung in der Winterszeit hat ihre Tücken!

Ab 17.00 Uhr ist es dunkel. Zu dieser Zeit sind noch viele Menschen auf der Straße – Kinder, die von Freizeitaktivitäten nach Hause gehen, Menschen, die ihre Einkäufe noch erledigen und vor allem viele Berufstätige, die auf dem Heimweg sind. Sie alle müssen gut sichtbar sein!

Eine aktuelle ÖAMTC-Beobachtung zeigt, dass 71 Prozent der Fußgänger in der Dunkelheit kaum sichtbar sind. Nur neun Prozent der Fußgänger tragen gut sichtbare Kleidung. Jeder vierte Rad- oder E-Scooter-Fahrende ist ohne Licht unterwegs. Das erhöht das Unfallrisiko enorm. In den Wintermonaten ereignet sich jeder zweite Unfall in der Dämmerung oder in der Dunkelheit. Dies sollte Anlass genug sein, rechtzeitig auf die eigene Sichtbarkeit zu achten und somit wesentlich zur Verkehrssicherheit beizutragen.

Einige Hinweise, wie Sie sich schützen können:

- **Reflektierende oder helle Winterjacken machen Sie sichtbar. Unterschätzen Sie nicht, wie unsichtbar Sie mit dunkler Kleidung sind.**
- **Verwenden Sie Reflektorenstreifen auf den Armen, am Rücken, auf den Taschen. Diese sind im Handel erhältlich.**
- **Fahren Sie ausschließlich mit Vorder- und Rücklicht auf dem Fahrrad und E-Scooter. Sie müssen von weitem erkennbar sein!**
- **Achten Sie besonders beim Überqueren der Straße auf ihre Sichtbarkeit! Besonders in den Wintermonaten verlängert sich bei Nässe der Bremsweg der Fahrzeuge.**
- **Versetzen Sie sich in die Lage des anderen Verkehrsteilnehmers, der Sie möglicherweise nicht sehen kann! Was würden Sie dann tun?**

Wussten Sie schon...

- ... dass helle Kleidung bereits bei Dämmerung bis zu 5mal früher erkannt wird als dunkle Kleidung.
- ... dass Reflektoren die Sichtbarkeit von etwa 25 Meter auf bis zu 160 Meter erhöhen können.

Was gibt es aktuell?

- Aktionstheater in Volksschulen zum Thema Augen auf die Straße

Mehr Information:
www.verkehr.steiermark.at

Das Land Steiermark
→ Verkehr

Aktuelles Von Der Modellregion Sulmtal-Sausal

Kitzecker Tauschecke – Mach mit!

Im Gemeindeamt Kitzeck wurde die alte Telefonzelle im Erdgeschoss in eine Tauschecke umfunktioniert. Seit 25. Juli 2025 können unter dem Motto ***„Wir tauschen und verschenken, anstatt zu verschwenden“*** nicht mehr gebrauchte Bücher, Spielwaren, Kleidung oder andere kleine, aber noch funktionierende Gegenstände in der Tauschecke abgelegt werden. So können wir unseren Mitmenschen - ob Groß oder Klein - eine Freude bereiten und sparen ganz nebenbei wertvolle Ressourcen. Das Angebot wurde bereits sehr gut angenommen und die Tauschecke ist immer bestens gefüllt. Längere Zeit nicht abgeholte Artikel kommen karitativen Einrichtungen der Region zugute.

Unsichtbares sichtbar machen – mit der Wärmebildkamera

Zugluft, kalte Wände, versteckte Wärmeverluste – oft merkt man sie erst, wenn es zu spät ist. Wärmebildkameras machen diese Schwachstellen sichtbar, helfen Heizkosten zu sparen und das Zuhause gemütlicher zu machen. Ein kleiner Blick durch die Kamera kann einen großen Unterschied im Winter ausmachen!
Über die Modellregion kann ab Mitte Jänner 2026 **kostenlos** ein erster Blick durch die **Wärmebildkamera** auf das eigene Heim erfolgen, welcher als Grundlage für weiterführende Energieberatungen oder Planungen von Sanierungen herangezogen werden kann. Weitere Infos erhalten Sie telefonisch über die Modellregion Sulmtal-Sausal.

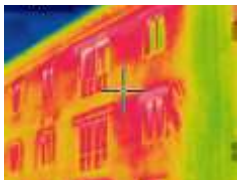

Sanierungsoffensive neu – mit 24.11.2025 gestartet

Auch im Jahr 2026 wird die Umstellung der Heizungsanlage sowie die Sanierung von Ein- und Zweifamilienhäusern wieder durch den Bund gefördert. Bei der Umstellung von fossilen Heizungssystemen auf Erneuerbare können bis zu 8.500€ und bei der Sanierung von Gebäuden zwischen 5.000€ und 20.000€ gefördert werden. Neu: Es muss bereits bei der Registrierung der Förderung ein Energieberatungsprotokoll eingereicht werden.

Weitere Infos erhalten Sie unter www.sanierungsoffensive.gv.at oder bei Herrn Siener.

Ankündigung: Besuchen Sie dazu auch unseren **Infoabend** am **02.03.2026 um 18:30 Uhr** im Gemeindezentrum Großklein und lassen Sie sich rund um die Themen Energieeffizienz, Heizungstausch und Sanierung beraten.

Kostenloser Radlcheck

Auch im Jahr 2026 starten wir wieder mit einer Radservice-Aktion in die neue Radsaison. Kommen Sie am Samstag dem **28.03.2026** im Zeitraum **13:30 Uhr bis 16:30 Uhr** mit Ihrem Rad zur FF Fresing-Kitzeck und lassen Sie dieses kostenlos vom Profi inspizieren. Enthalten ist dabei: Schaltung einstellen, Kontrolle der Ketten, Bremsen und Reifen, etc.

Achtung:
Größere Reparaturen können nicht vor Ort durchgeführt werden. Wir freuen uns auf Ihr Kommen!

Regionale Obstbäume für Kinder

Auch im heurigen Jahr konnten wir wieder gemeinsam mit der Gemeinde den 9 Schülerinnen und Schülern der ersten Klasse der VS Kitzeck Streuobstbäume für den Hausgarten zur Verfügung stellen. Die Bäume wurden im Rahmen des Erntedankfestes am 12. Oktober durch den Herrn Pfarrer gesegnet und danach von Bürgermeister Fischer und Modellregionsmanager Siener an die Kinder zugestellt. Die Kinder freuten über ihren eigenen Baum, der nun gemeinsam mit Ihnen an allen Herausforderungen wachsen wird.

Mit Susi und Sam durchs Sulmtal-Sausal

Seit kurzem hat unsere Modellregion zwei coole Begleiter, die Kinder und Erwachsene für unsere wichtigen Zukunftsthemen begeistern werden. Augen auf! - für das erste Projekt sind sie schon in die Sichtbarkeit getreten!

Wir dürfen mit Freude vorstellen: Susi, ist ein fröhliches, neugieriges Mädchen, das gerne mit allen Kindern (Jungs und Mädchen) tolle Abenteuer in unserer Region erlebt. Ihr kleiner Freund Sam begleitet Susi auf all ihren Wegen. Sam ist eine smaragdgrüne Eidechse, wie man sie - wenn man sehr achtsam ist - in unseren Weinbergen entdecken kann und typisch für die Tierwelt unserer Region ist. Und weil die beiden im **SU**lmtal-**SA**usal wohnen, heißen sie **SU**si und **SA**m.

Susi und Sam möchten Kindern - aber auch Erwachsenen - spielerisch und anschaulich für nachhaltiges Handeln in den Bereichen Biodiversität, Energieeffizienz oder sichere Mobilität sensibilisieren. Ihren Auftritt haben die beiden seit kurzem vor Schulen und Siedlungen, wo sie freundlich hinweisen: "Brems dich ein!" und damit um mehr Rücksicht im Straßenverkehr bitten, damit unseren Kindern das sichere Queren von Straßen ermöglicht wird und sie sich sanft und sicher auf ihre Rolle im Straßenverkehr vorbereiten können.

Susi und Sam haben viele Pläne: mit Humor, Charme und klaren Botschaften wollen Susi und Sam zukünftig dazu beitragen, dass unsere Region nicht nur lebenswerter, sondern auch sicherer und nachhaltiger wird. Immer wieder werden sie uns begegnen und begleiten. Susi und Sam machen sichtbar, worum es uns in der Modellregion geht und was uns alle verbindet: wir gestalten gemeinsam einen Alltag, in dem sich alle Generationen wohlfühlen, sicher unterwegs sein können und wir mit den Ressourcen unserer Gemeinden sorgsam umgehen, damit wir unseren Kindern eine Region hinterlassen, auf die sie stolz sind.

Mach mit in der Energiegemeinschaft Sulmtal-Sausal!

Mit der Energiegemeinschaft Sulmtal-Sausal schaffen die Gemeinden Großklein, Kitzeck und Gleinstätten die Möglichkeit, regional erzeugte Energie lokal zu verteilen und dadurch Kosten zu sparen. Dadurch bleibt Wertschöpfung in der Region und wir werden unabhängiger von steigenden Energiepreisen. Ob Hausbesitzer mit oder ohne Photovoltaikanlage, Mieter oder Gewerbebetrieb: Alle können mitmachen! Bei unserem Infoabend am 05.11.2025 konnten wir bereits über 50 interessierte Personen informieren und freuen uns auch über eine Kontaktaufnahme mit Ihnen!

Warum teilnehmen?

- Im Bezug günstigere Energiekosten durch gemeinschaftliche Nutzung sowie Einsparung bei den Netzentgelten durch den Entfall gewisser Abgaben – die EEG Sulmtal-Sausal ist zudem nicht gewinnorientiert
- Mehr regionale Unabhängigkeit durch erneuerbare Energie
- Eine Gemeinschaft, die zusammenhält und handelt

Weitere Infos zur EEG und den Tarifen finden Sie auf unserer Modellregions-Homepage bzw. über den nachfolgenden **QR-Code**.

Regenwasserzisternen

Die letzten Sommer haben gezeigt: Auch im Sulmtal werden Trockenperioden länger und die Trinkwasserversorgung gerät dabei zunehmend unter Druck. Besonders in heißen Wochen beansprucht die Gartenbewässerung als auch das Befüllen der Pools wertvolle Ressourcen, die eigentlich für den täglichen Bedarf gedacht sind.

Mit einer Regenwasserzisterne lässt sich (Stark-) Niederschlag vom Dach, der Terrasse oder der Einfahrt sammeln und speichern – ideal für die Bewässerung von Gärten und Grünflächen. Dadurch wird in Spitzenzeiten nicht nur die öffentliche Wasserversorgung entlastet, sondern auch die Hochwassergefahr bei Starkregenfällen in Siedlungen minimiert. Zudem ist Regenwasser kalkarm und damit besonders pflanzenfreundlich.

Mit jedem Einbau einer Zisterne wird ein aktiver Beitrag zum nachhaltigen Umgang mit Wasser in unserer Region geleistet. So können wir gemeinsam Vorsorge treffen und die Trinkwasserversorgung in Trockenperioden sichern. Nutzen Sie den Herbst, um Ihre Zisterne zu planen bzw. zu realisieren.

MARIGLOW – Fashion, Beauty & Glow-Momente aus Kitzeck

MARIGLOW ist ein moderner Online-Shop mit einem liebevoll gestalteten Showroom in Fresing. Hier finden Frauen ausgewählte Mode, stilvollen Schmuck sowie Beauty-Produkte rund um Hautpflege, Duft und Selfcare.

Hinter MARIGLOW steht Kerstin Janisch aus Kitzeck, die großen Wert auf eine sorgfältige Auswahl aller Produkte legt. Die Kollektionen werden persönlich ausgewählt und richten sich an Frauen, die sich wohlfühlen, gut aussehen und ihre natürliche Ausstrahlung im Alltag unterstreichen möchten.

Im Showroom können Kundinnen persönliche Termine vereinbaren, die Produkte in Ruhe anprobieren und sich individuell beraten lassen – fernab von Hektik und Einkaufstrubel.

Sehr beliebt sind auch Geschenkideen und saisonale Highlights: liebevoll zusammengestellte Sets, kleine Beauty- und Duftlieblinge sowie stilvolle Accessoires, die sich ideal zum Verschenken eignen oder dem eigenen Look eine besondere Note verleihen.

Aktuelle Kollektionen und Neuheiten entdecken Sie unter **www.mariglow.shop** oder auf **Instagram @mariglow.shop**
Für Terminanfragen zum Showroom oder Abholung:

Kerstin Janisch – 0664 / 414 66 30

RP-Transport – Premium-Transporte & Siedlungen aus Fresing

Robert Pall, Inhaber von RP-Transport aus Fresing, ist spezialisiert auf Premium-Transporte & professionelle Siedlungen. Mit modernem Transporter, Spezialanhänger und einer EU-Konzession für grenzüberschreitende Transporte bietet RP-Transport sichere Beförderungen für hochwertige Fahrzeuge, Maschinen und sensible Güter – auf Wunsch auch im geschlossenen Premium-Trailer.

Besonders gefragt sind die Premium-Fahrzeugtransporte, bei denen Sauberkeit, Sicherheit und Sorgfalt an erster Stelle stehen. Auch im Bereich Siedlungen überzeugt RP-Transport mit Zuverlässigkeit, moderner Ausstattung, hochwertigem Verpackungsmaterial und einer sauberen Arbeitsweise.

„Ich übernehme gerne auch komplizierte oder zeitkritische Aufträge – dort, wo andere aufgeben, beginne ich erst richtig zu arbeiten“, so Robert Pall. Kunden schätzen vor allem den persönlichen Kontakt, schnelle Rückmeldungen und die stressfreie, professionelle Abwicklung von A bis Z.

Leistungen im Überblick:

- Premium-Fahrzeugtransporte (offen & geschlossen)
- Maschinen- und Spezialtransporte
- Regionale & internationale Siedlungen
- Verpackungsservice & Montagearbeiten
- Zeitkritische Abholungen für Firmenkunden
- Transporte über 3,5 t (mit EU-Lizenz)

WhatsApp: 0664 / 4694233
8441 Kitzeck/Sausal

RP-TRANSPORT

www.rp-transport.at
Instagram: @pall_2.5

VINOBLE COSMETICS

EIN STÜCK HEIMAT UNTER DEM BAUM

In Fresing verwurzelt, von der Traube inspiriert.

Unsere regionalen Wirkstoffe pflegen die Haut auf natürliche Weise
und schenken ihr ein Strahlen zu Weihnachten.

Nur jetzt: XL *lifting serum* in der 100 ml Sondergröße.

Erhältlich unter www.vinoble-cosmetics.at oder direkt in der Manufaktur in Fresing.

Müllentsorgungskalender 2026

Restmüll	Altpapier	LVP/MVP	Glasabfuhr	Biomüll	
				Bauhof	Kläranlage
26.01.2026	11.02.2026	13.01.2026	02.01.2026	16.01.2026	13.01.2026
23.02.2026	25.03.2026	24.02.2026	23.01.2026	30.01.2026	27.01.2026
23.03.2026	06.05.2026	31.03.2026	13.02.2026	13.02.2026	10.02.2026
20.04.2026	17.06.2026	08.05.2026	06.03.2026	27.02.2026	24.02.2026
18.05.2026	29.07.2026	23.06.2026	27.03.2026	13.03.2026	10.03.2026
15.06.2026	09.09.2026	28.07.2026	17.04.2026	27.03.2026	24.03.2026
13.07.2026	21.10.2026	18.09.2026	08.05.2026	11.04.2026	08.04.2026
10.08.2026	02.12.2026	28.10.2026	29.05.2026	24.04.2026	21.04.2026
07.09.2026		10.12.2026	19.06.2026	08.05.2026	05.05.2026
05.10.2026			10.07.2026	22.05.2026	19.05.2026
02.11.2026			31.07.2026	06.06.2026	02.06.2026
30.11.2026			21.08.2026	19.06.2026	16.06.2026
28.12.2026			11.09.2026	03.07.2026	30.06.2026
			02.10.2026	17.07.2026	14.07.2026
			23.10.2026	31.07.2026	28.07.2026
			13.11.2026	14.08.2026	11.08.2026
			04.12.2026	28.08.2026	25.08.2026
			25.12.2026	11.09.2026	08.09.2026
				25.09.2026	22.09.2026
				09.10.2026	06.10.2026
				23.10.2026	20.10.2026
				06.11.2026	03.11.2026
				20.11.2026	17.11.2026
				04.12.2026	01.12.2026
				18.12.2026	15.12.2026
					29.12.2026

Bitte stellen Sie Ihren Behälter **am Vortag** des Abfuhrtermines bereit!

Ressourcenpark

Leibnitz
Saggautal

Öffnungszeiten:

MO	geschlossen	
DI		13:00 - 17:00
MI	08:00 - 12:00	13:00 - 17:00
DO	08:00 - 12:00	13:00 - 18:00
FR	08:00 - 12:00	13:00 - 18:00
SA	08:00 - 12:00	

Geschlossen am Faschingsdienstag, Karsamstag, 24. Dezember und 31. Dezember

Feiertagsregelung:

In Wochen mit Feiertagen können sich die Abholtage ändern. Sollte eine Entleerung vor einem Feiertag nicht vollständig abgeschlossen werden, bitten wir darum, die Behälter bis zur vollständigen Entleerung am nächsten Arbeitstag bereitgestellt zu lassen.

FREIWILLIGE FEUERWEHR FRESING - KITZECK

Insgesamt wurden bis Ende November bei rund 475 Tätigkeiten circa 8200 Mannstunden geleistet - siehe Gesamtstatistik.

Bei diesen Einsätzen wurden 5 verletzte Zivilpersonen dem Rettungsdienst übergeben. Im Berichtsjahr 2025 wurden Werte um rund € 970.000,-- gerettet.

Ein Großteil der **technischen Einsätze** betraf heuer wegen des trockenen Sommers Nutzwassertransporte – so wurden rund 300.000 Liter Nutzwasser zu den einzelnen Objekten im Gemeindegebiet transportiert.

Aber auch **Brandeinsätze**, zu denen wir alarmiert wurden, hatten es in sich und können bis auf einen einzelnen zur Rubrik Großeinsätze gezählt werden; dies waren unter anderem eine Heizraumexplosion, ein Photovoltaikwechsler Brand in einer Garage in unserer Gemeinde sowie ein Dachstuhlbrand und der Brand des alten Altstofflagers in Großklein.

Kameradinnen, Kameraden und Mitglieder der Feuerwehrjugend haben an einigen Bewerben in der Steiermark teilgenommen und verschiedene **Leistungsabzeichen** in den Klassen Bronze, Silber, Gold erreicht; - ganz besonders ist zu erwähnen, dass erstmals das Technische Hilfeleistungsabzeichen in Gold von 7 Kameraden errungen werden konnte.

Natürlich kam auch die Kameradschaftspflege nicht zu kurz. Neben der Organisation und Abhaltung unserer eigenen Veranstaltungen besuchten wir Veranstaltungen von Vereinen in unserer Gemeinde sowie Feuerwehrveranstaltung in den Nachbargemeinden.

Am 24. Dezember werden Mitglieder der Feuerwehrjugend und aktive Kameraden das **Friedenslicht** bei Ihnen zu Hause vorbeibringen – **für Selbstabholer** ist das **Feuerwehrhaus** von 08:00 – 12:00 Uhr geöffnet!

Wir möchten uns bei Ihnen werte Bewohner der Gemeinde Kitzeck im Sausal, sowie bei allen Sponsoren herzlich für Ihre Unterstützung - sei es bei Sammelaktionen oder bei den Besuchen zu unseren Veranstaltungen - herzlich bedanken.

Die Kameradinnen und Kameraden der Freiwilligen Feuerwehr Fresing – Kitzeck wünschen Ihnen ein besinnliches Weihnachtfest und ein gutes neues Jahr 2026.

Wir würden uns freuen Sie bei unserem **75.-jährigen Bestandsjubiläum** am **01. – 02. August 2026** begrüßen zu können!

Mit kameradschaftlichen Grüßen

Ihre
Freiwillige Feuerwehr
Fresing - Kitzeck

Gesamtstatistik 2025

5 Brandeinsätze
7 Brandsicherheitswachen
95 technische Einsätze
68 Übungen
300 Verwaltungstätigkeiten
8200 Mannstunden

Unsere Freizeit für Ihre Sicherheit !

Information zum Friedenslicht 2025

Die Kamerad*innen unserer Feuerwehr werden am 24. Dezember das Friedenslicht persönlich bei Ihnen zu Hause vorbeibringen.

Für Selbstabholer ist das Feuerwehrhaus in der Zeit von 08:00 – 12:00 Uhr besetzt.

Wir bitten um wohlwollende Aufnahme unserer Kameraden Innen und wünschen Ihnen ein Frohes Weihnachtsfest sowie ein gesundes Jahr 2026!

ZMUGG
Leitschienenbau GmbH
qualityaustria
SYSTEMZERTIFIZIERT
ISO 9001:2015 NR.25387/0
STEELCERT. EN 1090-1 EXC 2 ZERTIFIZIERT
STEELCERT. EN ISO 3834 Teil 3 ZERTIFIZIERT

KAMPER

Handwerk + Bau

Architektur | Projektmanagement | BIM | Statik | TGA | Tischlerei | Schlosserei

kamper.at

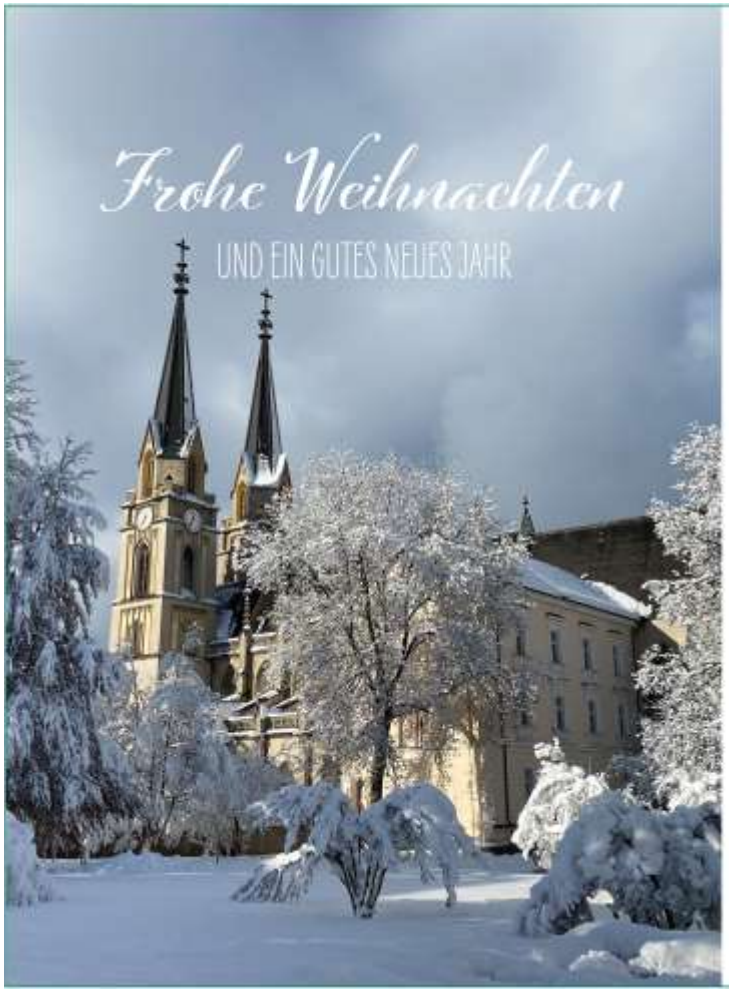

GRAWE Die Versicherung auf *Ihrer* Seite.

wünschen Ihre GRAWE Kundenberater:

Daniel Resch

0664/44 60 492
daniel.resch@grawe.at

Petra Rossmann-Pennitz

0660/16 21 655
petra.rossmann-pennitz@grawe.at

grawe.at

KINDERGARTEN - Ein neues Kindergartenjahr hat begonnen…

Im November wurden wir von der Familie Jöbstl zu einem Frühstück in ihr Hotel „Das Kappel“ eingeladen. Ausgestattet mit zwei Bollerwägen spazierten wir auch schon mit den Jüngsten los. Die Kinder sind fleißig marschiert und wurden dann mit einem leckeren Kakao und einem fabelhaften Frühstück belohnt. Wie das in einem Hotel so ist, durften sie sich vom großen Buffet nehmen, was sie wollten – von pikant über süß war alles dabei.

Ein buntes Kindergartenjahr voller Farben und Freude

In unserem heurigen Kinderbildungs- und betreuungsjahr wird es kunterbunt. Mit dem Motto: **„Bunt wie wir – Farben machen Freude….“** werden wir zahlreiche Bildungsangebote im Bereich „Ästhetik und Gestaltung“ anbieten. Damit die Kinder ihrer Kreativität freien Lauf lassen und ihre Fantasie kreativ umsetzen können, stehen ihnen im Kreativbereich alle Mal- und Bastelmaterialien frei zur Verfügung – denn kreative Kinder haben es im späteren Leben leichter, Probleme zu lösen, Flexibilität zu zeigen und neue Perspektiven einzunehmen.

Ein weiterer Schwerpunkt im heurigen Kindergartenjahr dreht sich um „Emotionen und soziale Beziehungen“, da sich dieser optimal mit Farben und Kreativität in Verbindung bringen lässt. Wir haben im Herbst mit acht Kindern unter 3 Jahren gestartet und haben eine sehr junge Kindergartengruppe. Der Umgang und Ausdruck von Emotionen spielt gerade in diesem Alter eine zentrale Rolle und begleitet unseren pädagogischen Alltag.

Der Herbst erstrahlt in seinen schönsten Farben

Im Herbst zieht es nicht nur zahlreiche Touristen nach Kitzeck – auch unsere Kinder sind nicht mehr im Kindergarten zu halten. Gemeinsam haben wir nach den Farben des Herbstes gesucht und Sonnenblumen genau unter die Lupe genommen. Für das Erntedankfest wurde heuer keine Krone, sondern eine selbst gestaltete Sonnenblume aus Salzteig hergestellt. Die Kinder hatten viel Freude, beim Herstellen des Teiges, haben ihn dann selbständig ausgerollt, ausgestochen und anschließend bemalt. So entstanden 31 wunderschöne Schmuckstücke, die beim Erntedankfest voller Stolz getragen wurden. Gemeinsam mit der Volksschule haben wir in der Kirche gefeiert und die Messe mit zwei Liedern mitgestaltet.

In meiner kleinen Hand, halt ich ein helles Licht

Es gibt wohl kein schöneres Fest im Kindergarten, als das Laternenfest. Auch heuer haben die Kinder ihre Laterne wieder voller Eifer und ganz selbständig gestaltet. Anhand einer besonderen Technik mit Maltusche und Salz, konnten die Kinder nebenbei auch noch ein spannendes Experiment beobachten, denn die Salzkristalle haben die Farbe verändert.

Am 07. November 2025 sind wir dann mit den Laternen in der Hand zur Kirche gezogen und haben unsere zahlreichen Gäste begrüßt. Die Kinder haben die gelernten Lieder voller Eifer mitgesungen, getanzt und ausgespielt. Die Legende der Mantelteilung wurde von unseren „Eulenkindern“, das sind die Kinder im letzten Kindergartenjahr, musikalisch mit Instrumenten begleitet. Passend zu dieser Klanggeschichte, wurde die Mantelteilung von zwei Kindern ausgespielt. Mit heißem Punsch und Striezel-Jause fand der Abend einen schönen Ausklang.

Voller Vorfreude blicken wir nun auf eine gemütliche Advents- und Weihnachtszeit – eine Zeit, die uns daran erinnert, wie wertvoll Achtsamkeit im Miteinander ist.

Mit herzlichen Grüßen aus dem Kindergarten,

Katharina Omelko – Leitende Elementarpädagogin

Weingut
SCHNEEBERGER

Pernitschstr. 31, 8451 Heimschuh, Austria
Tel.: +43 (0) 3452 839 34
office@weingut-schneeberger.at
www.weingut-schneeberger.at

Saisonelle heimische Köstlichkeiten, selbst gebackenes Brot, hausgemachte Mehlspeisen, Frizzante, Sekt, feine Weine, edle Brände und unser haus-eigener GIN - all diese Gaumenerlebnisse werden mit herzlich steirischer Gastlichkeit serviert.

Wir freuen uns sehr auf Ihren Besuch.

Aus der Schulstube...

Das Schuljahr 2025/26 ist sehr gut und mit viel Temperament angelaufen. Wir sind mitten in der Arbeit, stecken voll Elan und haben für dieses Jahr einiges geplant.

Lesen. Deine Superkraft!

Gut lesen können ermöglicht einen besseren Zugang zur Bildung, regt die Phantasie an, macht selbstbewusst, macht Spaß! Unser Fokus liegt auf "Lesen. Deine Superkraft". Seit vielen Jahren unterstützt **Johann Sauer** von der Raiffeisenbank Kitzeck i.S. mit einem großzügigen Sponsoring unsere Kids. Für dieses Schuljahr übernahm die Raiba für jedes Kind unserer Schule das Jahres- ABO der Lesehefte des österreichischen Jugendrotkreuzes. DANKE!

Bewegung macht beweglich und Beweglichkeit kann manches in Bewegung versetzen!

Bewegung und gesunde Ernährung machen uns aufmerksamer, ausdauernder, aufnahmefähiger und bringen uns fit durch das ganze Schuljahr. Montags starten wir mit einer Nordic Walking Runde. Die tägliche Bewegungseinheit mit unserer **Bewegungscoachin Ana Damian** läuft das vierte Jahr und wird von den Kids begeistert absolviert. Im Sommer 2025 wurden wir mit dem Gütesiegel „Bewegte Schule Österreich“ ausgezeichnet. Darüber freuen wir uns besonders!

Alpakawanderung

Unser erster Lehrausgang führte uns in diesem Schuljahr nach Fresing.

Vielen Dank an die **Familie Ulbl**, dass ihr uns Einblicke in euer Leben mit den Alpakas gegeben habt.

Welternährungstag

Die Neurather Bäuerinnen Barbara Fischer und Claudia Pichler besuchten uns am Welternährungstag und brachten Wissenswertes rund um die Karotte mit.

Schwimmabzeichen

Mein Team und ich sind besonders stolz, dass wir den Kindern von Kitzeck wieder drei Schwimmvormittage im Hallenbad in Lebring – inclusive Ablegen der Schwimmabzeichen - anbieten können. Die Gesamtkosten von 1500.- werden von der Gemeinde und dem Elternverein übernommen. DANKE!

Radfahrprüfung

Auch heuer hatten die Kinder der 4. Schulstufe die Möglichkeit, die freiwillige Radfahrprüfung abzulegen. Herzliche Gratulation zur „weißen Fahne“!

Es tut sich also etwas in der Schule……

Einen weiteren Einblick von unserem Schulleben finden Sie auf der Homepage www.vs-kitzeck.at.

Ich lade Sie recht herzlich ein, bei uns vorbeizuschauen. Kommen Sie, lassen Sie sich von der Herzlichkeit unserer Schule anstecken und überzeugen Sie sich von unserer Arbeit!

Ein gesegnetes Weihnachtsfest im Kreise Ihrer Lieben!

Ihre VDir^in^. Sabine Gürtl

Kitzecker Kinder entdecken Energie

Begleitet wird das Projekt von **Katharina Rucker**, initiiert vom **KEM/KLAR!-Regionsmanagement Sulmtal–Sausal** unter der Leitung von **René Siener** und gefördert vom **Klima- und Energiefonds**. Durch den praxisnahen Zugang erleben die Kinder, dass Klimaschutz nicht nur ein großes Wort ist, sondern im Alltag beginnt – und dass viele spannende Zukunftsberufe direkt hier in unserer Region zu finden sind.

Zum Auftakt fand an der Volksschule Kitzeck der Workshop **„Die Erneuerbaren“** statt. Dabei lernten die Kinder verschiedene Formen erneuerbarer Energie kennen und erfuhren, warum sie für unsere Zukunft so wichtig sind. Im Laufe des Schuljahres stehen weitere spannende Programmpunkte am Plan: ein **Besuch eines Wasserkraftwerks**, ein **Lehrausflug ins Energieforum Graz** und eine zweiwöchige Forschungsphase als **„Energiedetektive und -detektivinnen“**. Dabei werden **Stromverbrauch**, **Luftqualität** und **Temperaturunterschiede mit einer Thermografiekamera** untersucht – und das Klassenzimmer wird zum Forschungslabor.

„Mit jeder Erfahrung, jedem Experiment wächst das Verständnis dafür, wie wichtig erneuerbare Energie für unsere Zukunft ist.“, sagt Projektleiterin **Katharina Rucker**.

So wird die Volksschule Kitzeck im Laufe des Jahres noch viele weitere Lernabenteuer rund um Sonne, Wind, Wasser und Biomasse erleben – und am Ende vielleicht selbst zu kleinen Energie-Held:innen werden.

FRAUENBEWEGUNG

Auch in diesem Jahr zeigte sich die Frauenbewegung Kitzeck im Sausal von ihrer engagierten Seite. Mit Freude, Zusammenhalt und viel Einsatzbereitschaft gestalteten die VP-Frauen ein abwechslungsreiches Jahresprogramm und bereicherten das Gemeindeleben auf vielfältige Weise.

Am Sonntag, dem 9. November 2025, lud Ortsleiterin Gerti Pronegg zum Ortsfrauentag ein. Nach einem gemeinsamen Gottesdienst versammelten sich die Frauen im Pfarrsaal, der mit seiner malerischen Aussicht den idealen Rahmen bot. Die Ortsgruppe hat es sich zur Aufgabe gemacht, Tradition und Gemeinschaft zu bewahren. Das wurde im Laufe des Jahres eindrucksvoll spürbar.

Ob beim **Kitzecker Herbst**, der **Apfelbaum-Challenge**, dem **Landesparteitag mit Bürgermeister Josef Fischer**, der feierlichen **Maiandacht bei der Kapelle des Weinguts Michi Lorenz** oder beim **Adventkranzbinden für den großen Adventkranz am Kirchplatz,** überall zeigten die Frauen aus Kitzeck, wo ihr Herz schlägt: mitten in der Gemeinschaft.

Ein herzliches Dankeschön gilt Ortsleiterin **Gerti Pronegg** und ihrem engagierten Vorstandsteam für die Organisation, den Einsatz und das bunte Programm im Jahresverlauf sowie jedem einzelnen Mitglied für jegliche Unterstützung.

Zum Jahresausklang richtet die Frauenbewegung Kitzeck liebevolle Weihnachtsgrüße an alle Mitglieder und ihre Familien: und wünschen ein ruhiges, gesegnetes Weihnachtsfest und einen guten, vor allem gesunden Start ins neue Jahr 2026.

Herzlichst

OL Gerti Pronegg
OL-Stellvertreterin Maria-Theresia Frühwirth
OL Stellvertreterin Elisabeth Schauer
Kassier Renate Weixelberger
sowie der gesamte Vorstand

Ortsparteitag

Kitzecker Herbst

Osterhaserl

Landesparteitag

Vorstand

Gemeinsames Keksebacken

75 Jahre Musikverein Kitzeck

Liebe Kitzeckerinnen und Kitzecker!
Liebe Freunde der Blasmusik!

Mit großer Freude durften wir heuer das 75jährige Bestehen des Musikvereins Kitzeck feiern – ein Jubiläum, das uns mit Stolz und Dankbarkeit erfüllt. Zugleich war das Jahr 2025 geprägt von musikalischer Vielfalt und zahlreichen besonderen Momenten.

Sportlich starteten wir nicht mit Schiausrüstung, sondern mit einem gemeinsamen Kegelabend beim Gasthaus Heusserer in Tillmitsch ins neue Jahr.

Ein besonderes Highlight war unser Konzertprojekt **„Musik kennt keine Grenzen“** am 2. Mai, bei dem wir gemeinsam mit der Marktmusikkapelle Pölfing-Brunn ein beeindruckendes Gemeinschaftskonzert gestalteten. Die gemeinsame Leidenschaft war in jedem Moment zu spüren und zeigte, dass Musik wirklich keine Grenzen kennt – weder geografisch noch musikalisch.

Nur wenige Wochen später hieß es für uns am 17.Mai „Reisepass und Koffer packen“ – unser **Vereinsausflug** führte uns mit dem Schnellboot von Wien nach **Bratislava.** Nach einer interessanten Stadtführung und einem gemeinsamen Mittagessen auf der Burg, genossen wir am nächsten Tag in Mörbisch eine gemütliche Fahrt auf dem Neusiedlersee mit dem „Mulatsag“.

Im Jahresverlauf durften wir wieder zahlreiche kirchliche Feste, wie die Auferstehung zu Ostern, den Florianisonntag, die Erstkommunion und die Fronleichnam – Prozession musikalisch umrahmen.

Hochzeit Kevin & Elisabeth

Ein besonders schöner Anlass war die Hochzeit unseres Musikerkollegen Kevin Stelzer mit seiner Elisabeth, zu der wir selbstverständlich musikalisch gratulierten.

Der Sommer hielt viele Auftritte für uns bereit – so marschierten wir beim **Bezirksmusikertreffen** in **Arnfels** ein, waren beim Lavendelfest am Biohof Wunsum mit dabei und luden des Weiteren zum stimmungsvollen Dämmerschoppen beim Buschenschank Koschak ein. Natürlich kam auch die Geselligkeit im Musikverein nicht zu kurz, denn beim gemeinsamen Kistenfleisch-Essen wurde ausgiebig miteinander gefeiert.

Weniger Glück hatten wir mit dem Wetter am 31. August: Unser geplantes Fest „Zamm’stehen & Zamm’spielen“ musste leider wetterbedingt abgesagt werden. Geplant gewesen wären der festliche Einmarsch der Nachbarskapellen, ein gemütliches Dämmershoppen, freies Musizieren für alle Musikbegeisterten und schließlich die ausgelassene Party in der Partybox. Wir hoffen sehr, dass wir dieses besondere Fest im nächsten Jahr nachholen und gemeinsam all diese schönen Programmpunkte genießen können.

Am Nationalfeiertag durften wir die feierliche Segnung des neuen Kneipp-Platzes „Platz der Lebensfreude“ musikalisch umrahmen – ein stimmungsvoller und schöner Moment für unsere Gemeinde.

Besonders freut es uns, mit **Marlene Riffel, Lea Herzog** und **Katharina Schnabel** drei neue Jungmusikerinnen in unseren Reihen begrüßen zu dürfen.

Die Probenarbeiten für unser zweites Konzert des Jahres waren intensiv – ein abwechslungsreiches Programm mit einer bunten Vielfalt an Musikstücken wurde unserem Publikum am 15. und 16. November geboten, gefolgt von einer gemütlichen Aftershow-Party.

Dank großzügiger Unterstützung konnten wir außerdem neue Instrumente anschaffen: Zwei neue Pauken wurden von Helmut Theißl und der Raiffeisenbank Kitzeck gesponsert, und mit der finanziellen Unterstützung der Gemeinde konnten wir zwei neue Tenorhörner und eine Klarinette erwerben. Diese Instrumente wurden offiziell beim Konzert den Musikern übergeben.

Zum Abschluss des musikalischen Jahres 2025 lädt der Musikverein herzlich zum **Neujahrsgeigen** von 27. bis 30. Dezember ein. Mit diesen stimmungsvollen Besuchen möchten wir uns für die wertvolle Unterstützung und das Interesse im vergangenen Jahr bedanken. Das Neujahrsgeigen ist nicht nur ein musikalischer Ausdruck unserer Dankbarkeit, sondern auch eine wunderbare Gelegenheit, allen Kitzeckerinnen und Kitzeckern die besten Wünsche für das bevorstehende Jahr zu überbringen.

Wir wünschen ein neues Jahr voller Gesundheit, Glück und unvergesslicher Augenblicke!

Musikverein Kitzeck

Lea, Marlene und Katharina mit Dieter Haring und Burgi Heritsch

DORFVEREIN NEURATH ein neues Kapitel

Nach einer längeren Pause wurde der Dorfverein Neurath heuer erfolgreich wiederbelebt.
Mit viel Einsatz und Freude konnten wir zahlreiche Veranstaltungen organisieren und das Dorfleben bereichern.

Hier ein Rückblick auf unsere Aktivitäten:

Jänner: Erstes Zusammentreffen aller Interessierten – der Startschuss für ein neues Kapitel unseres Vereins.

März: Teilnahme am Faschingsumzug in St. Nikolai mit einem eigenen Wagen. Außerdem fand am 28. März unsere Jahreshauptversammlung statt.

April: Am 19. April entzündeten wir das traditionelle Osterfeuer, das viele Besucher anlockte.

Juli: Beim Treffen des Vespa Clubs am 06. Juli übernahmen wir die Getränkeausgabe.

August: Am 31. August organisierten wir die Bewegungsrevolution am Spielplatz in Neurath.

September: Unser Wandertag am 06. September führte uns durch die schöne Umgebung und bot Gelegenheit für ein geselliges Beisammensein.

Oktober: Genuss pur beim Stand am Kitzecker Herbst sowie bei Kastanien & Sturmfest am Spielplatz.

November: Zum Jahresausklang durften wir beim Junker-Ausschank mitwirken und den neuen Wein gemeinsam genießen.

Wir danken allen Mitgliedern, Helfern und Gästen für ihre Unterstützung und Teilnahme. Ohne euch wäre dieses erfolgreiche Jahr nicht möglich gewesen!

Der Dorfverein Neurath wünscht allen Leserinnen und Lesern ein frohes, besinnliches Weihnachtsfest und einen guten Rutsch ins neue Jahr.

Markus Theißl

UNIQA
gemeinsam besser leben
Wegbegleiter deiner Zukunft.
GeneralAgentur Pronegg
Schulgasse 19
8530 Deutschlandsberg
Telefon: +43 3462 2465
E-Mail: office.pronegg@uniqa.at
uniqa-pronegg.at
www.facebook.com/uniqa.at
Werbung

SENIORENKLUB KITZECK - WEINLAND

Ein bewegtes Jahr 2025 neigt sich dem Ende zu – ein Jahr, das uns auf weltpolitischer und wirtschaftlicher Ebene viel abverlangt hat. Umso wertvoller ist es, dass wir mit unserem Seniorenklub bei Ausflügen, Reisen und Veranstaltungen viele schöne Momente erleben konnten. Begegnungen, die Zuversicht geben und das Miteinander stärken.
Unser besonderer Dank gilt allen Vorstandsmitgliedern, die sich mit großem Einsatz und viel Herzblut für unseren Klub engagieren. Ohne euch wären all diese Erlebnisse nicht möglich.

Unsere Veranstaltungen und Ausflüge 2025:

Wie jedes Jahr starteten wir im Jänner mit unserem traditionellen **Neujahrspunsch** im Weinmuseum. Es war eine Freude, nahezu alle Mitglieder begrüßen zu dürfen. Ein herzliches Dankeschön gilt allen, die mitgeholfen haben, sowie unseren großzügigen Sponsoren. Durch diese Unterstützung können wir immer wieder kleine Kosten bei Veranstaltungen und Ausflügen übernehmen.

Bereits im Februar führte uns der erste Ausflug nach **Bruck an der Leitha**. Dank der Initiative unseres Kassiers, Helmut Theißl, erhielten wir eine beeindruckende Führung durch das Werk der Firma **Bauder** und wurden auch kulinarisch bestens verwöhnt. Vielen Dank dafür!

Josefiausflug zur Essigmanufaktur Gölles

Der Josefiausflug im März führte uns zur Essigmanufaktur Gölles bei Riegersburg. Nach einem gemütlichen Mittagessen besuchten wir den liebevoll geführten Familienbetrieb „Steinoase“. Den fröhlichen Abschluss feierten wir im Buschenschank Schneeberger, wo wir auf alle Josefas und Josefs anstießen. Die Busfahrt war für alle Mitglieder kostenlos.

Im April führte uns die erste Frühlingsfahrt zu unseren südlichen Nachbarn. Eine spannende Stadtführung durch das historische **Varaždin** sowie der Besuch des **Schlosses Trakošćan** standen auf dem Programm.

Die **Muttertagsreise** im Mai brachte uns erneut zu unseren slowenischen Nachbarn nach **Bled**. Auch wenn das Wetter nicht ganz mitspielte, genossen wir eine Plättenfahrt zur Insel und ließen uns danach die originale Bleder schmecken.

Im Juni unternahmen wir eine **Zweitages-Reise** nach **Bad Gastein.** Bei herrlichem Wetter wanderten wir zur Astenalm und verbrachten den Nachmittag im schönen Kurort. Auch die Annehmlichkeiten des Hotels kamen dabei nicht zu kurz. Am zweiten Tag ging es hoch hinauf zum Stubnerkogel mit seiner berühmten Hängebrücke und dem beeindruckenden Panoramablick.

Im Juli führte unser **Sommerausflug** auf den **Schneeberg**. Mit der bekannten Salamanderbahn ging es hoch hinauf, und von dort wanderten wir weiter zur Damböckhütte.

Der August brachte uns ins **Salzkammergut**, wo wir die sogenannte „3-Seen-Tour“ unternahmen. Per Schiff und zu Fuß erkundeten wir den Grundlsee, den geheimnisvollen Toplitzsee und den Kammersee. Den Ausklang fanden wir in Bad Aussee.

Im September führte uns eine Busreise nach **Bratislava**. Im Rahmen einer Stadtbesichtigung erkundeten wir die wichtigsten Bauwerke und Denkmäler aus der Zeit Maria Theresias.

Die Herbstwanderung im Oktober führte uns zum **Buschenschank Lorenz** – ein geselliger Nachmittag voller netter Gespräche und guter Stimmung.

Unsere viertägige Reise im Oktober brachte uns nach **Zadar** in Kroatien. Wir genossen die Annehmlichkeiten des Hotels, unternahmen Ausflüge nach Nin und in die Altstadt von Zadar, das herrliche Wetter machte den Aufenthalt perfekt. Einige wagten sogar ein erfrischendes Bad im Meer.

Zum traditionellen **Martini-Ganserlessen** fuhren wir erneut nach Bad Radkersburg, anschließend besuchten wir die Sektkellerei in Gornja Radgona.

Den festlichen Jahresabschluss bildete unsere **Weihnachtsfeier** im **Buschenschank Schneeberger**. Wir freuten uns über die große Teilnahme unserer Mitglieder. Der Männergesangsverein Ehrenhausen sorgte für eine feierliche und stimmungsvolle Adventgestaltung. Zudem wurden alle Mitglieder über die Aktivitäten des Jahres sowie über die finanzielle Lage des Klubs informiert.

Auch in diesem Jahr durften wir zahlreichen Mitgliedern zu runden Geburtstagen gratulieren. Wir wünschen allen noch einmal alles Gute, viel Gesundheit und viele glückliche Momente.

Wir wünschen allen Seniorinnen und Senioren sowie allen Bürgerinnen und Bürgern von Kitzeck ein frohes, besinnliches Weihnachtsfest im Kreise ihrer Lieben und ein gesundes, friedvolles und glückliches neues Jahr.

Euer Obmann
Willi Hack
und der Vorstand des Seniorenklubs

ÖSTERREICHISCHES ROTES KREUZ
STEIERMARK
Aus Liebe zum Menschen.

Sehr geehrte Gemeindebürgerinnen und Gemeindebürger!

Im vergangenen Jahr durften wir zahlreiche Menschen in Ihrer Gemeinde mit unseren Angeboten der mobilen Pflege und Betreuung begleiten. Unser Ziel ist es dabei stets, auch bei Unterstützungsbedarf ein würdevolles Leben im eigenen Zuhause zu ermöglichen. Für das entgegengebrachte Vertrauen sagen wir DANKE.

Wir wünschen Ihnen und Ihren Lieben ein frohes Weihnachtsfest sowie ein gutes und vor allem gesundes neues Jahr!

Gerlinde Stiegelbauer

und ihr Team der mobilen Pflege und Betreuung in Arnfels

Wir sind von **Montag bis Freitag** von 08:00 – 15:00 Uhr unter **0676/87 54 401 57** für Sie erreichbar.

* Dipl. Gesundheits- und Krankenpflege/Pflege(fach)assistenz
* Heimhilfe/Alltagsbegleitung
* Betreutes Wohnen
* 24-Stunden Personenbetreuung
* Rufhilfe

WWW.ROTESKREUZ.AT/STEIERMARK

SV Raiffeisen HBS Alpina Heimschuh-Kitzeck

Sehr geehrte Gemeindebürgerinnen und Gemeindebürger, liebe Fans und treue Unterstützer unseres Vereins!

Ein ereignisreiches Jahr neigt sich dem Ende zu – und auch für den noch jungen Verein SV Raiffeisen HBS Alpina Heimschuh-Kitzeck gab es 2025 wieder viel Spannendes zu erleben.

Aufstieg in die Unterliga

Nach dem großartigen Erfolg im ersten Halbjahr mit dem Aufstieg in die Unterliga stand uns im zweiten Halbjahr eine intensive Phase bevor. Unsere Kampfmannschaft unter Trainer Christ Marat und Co-Trainer sowie Analyst Stefan Matic musste einige Kaderänderungen verkraften und startete daher etwas mühsam in die Vorbereitung und in die ersten Runden der neuen Unterliga-Saison.

Gleich zwei Auswärtsspiele zu Beginn waren eine Herausforderung – doch bereits in St. Veit am Vogau gelang uns der erste Punktgewinn. Danach folgten sehr erfolgreiche Wochen, und nach neun Runden standen beeindruckende 17 Punkte auf dem Konto. In den letzten vier Runden zeigte sich dann, wie stark die Unterliga tatsächlich ist, und wir beendeten die Herbstsaison nach 13 Runden mit 18 Punkten auf Rang 11.

Das täuscht jedoch, denn mit nur einem Sieg mehr wäre bereits ein Platz in der vorderen Tabellenhälfte möglich gewesen. Unser Team wird daraus seine Lehren ziehen – und kann dennoch stolz auf das Erreichte sein.

Nach dem letzten Spiel mussten wir uns leider auch von drei verdienten Spielern verabschieden:

Philipp Krainer – unser Kapitän und langjähriger Leistungsträger – musste verletzungsbedingt mit nur 28 Jahren seine aktive Karriere beenden. Philipp war über sieben Jahre hinweg ein absoluter Führungsspieler, Aufstiegsheld und eine der wichtigsten Persönlichkeiten im Verein, auf und neben dem Platz. Wir hoffen sehr, dass er dem Verein in einer anderen Funktion erhalten bleibt.

Angelo Simonitsch (Tormann) und **Gal Dvorsak** (Innenverteidiger) verlassen uns aus beruflichen und privaten Gründen – ebenfalls zwei Aufstiegshelden, die dem Verein viel gegeben haben.

Unser **sportlicher Leiter Stefan Taucher** arbeitet bereits intensiv daran, geeigneten Ersatz zu finden. Auch wenn Platz 11 auf den ersten Blick etwas enttäuschend erscheint, war das Jahr 2025 insgesamt ein absolutes Highlight für den SV Raiffeisen HBS Alpina Heimschuh-Kitzeck.

Neben der sportlichen Planung steht beim Vorstand noch ein großes Ereignis bevor: das traditionelle **Preisschnapsen** am **27. Dezember 2025** in der **Schutzengelhalle Heimschuh**. Einschreiben ab 13:00 Uhr. Tolle Preise bei der Verlosung, darunter ein QLED-Fernseher im Wert von über 1.000 Euro und viele weitere Sachpreise. Karten sind wie immer bei allen Funktionären erhältlich.

Jugendteams

Unsere Jugendmannschaften (U7, U8, U9 und U10) zeigten im Herbst tolle Leistungen und steigerten sich von Spiel zu Spiel. Das große Highlight war der Cup-Fight unserer U10 gegen den 1. FC Leibnitz, der knapp mit 18:20 verloren ging – ein unglaubliches Spiel mit 38 Toren in 48 Minuten. Ein herzliches Danke an alle Jugendtrainer und Betreuer für ihren großen Einsatz. Dank unseres Hauptsponsors ZOM wurden unsere Trainer und Spieler heuer top ausgestattet.

Für die Jugend stehen nun noch Hallentrainings in Kitzeck und Heimschuh sowie einige kleinere Turniere auf dem Programm.

Ein besonderes Erlebnis war das Meet & Greet samt Stadionführung beim SK Sturm Graz am 9. November 2025. Wir reisten mit dem Bus an – 20 Kinder und 30 Erwachsene waren dabei und erlebten einen großartigen Fußballtag. Nach dem Spiel folgte ein unvergessliches Treffen in der Sportsbar mit den Sturm-Spielern Horvat, Malone, Lavallée, Bignetti und Oermann – ein echtes Highlight für Jung und Alt. Ein großes Dankeschön an alle Sponsoren, die dieses Erlebnis ermöglicht haben.

Wer Interesse am Fußball hat, kann sich jederzeit bei unserem **Jugendleiter Helmut Hirschmann** unter +43 664 881 818 06 melden. Einstieg ab 4 Jahren möglich, auch ohne Vorkenntnisse – ein Start im Winter ist jederzeit möglich.

In den kommenden Wochen hoffen wir auf die Inbetriebnahme der neuen Flutlichtanlage in Heimschuh, um künftig flexibler trainieren und spielen zu können. Unsere Jugendabteilung in Fresing hofft zudem, dass der Bau des Dachs über den Kabinen im Frühjahr endlich Realität wird.

Es steht also auch 2026 wieder einiges bevor. Wir wünschen allen Spielerinnen und Spielern, Funktionärinnen und Funktionären, Eltern, Fans und Sponsoren eine erholsame Adventzeit, frohe Weihnachten und einen guten Rutsch ins neue Jahr.

Wir hoffen, wir sehen uns im Jahr 2026 wieder auf den Sportplätzen in Fresing oder Heimschuh und vor allem beim Preisschnapsen am 27.12.2025 in der Schutzengelhalle.

Sportliche Grüße
Markus Kolaric / Ewald Strutz
Obmann / Obmann-Stellvertreter

ÖKB ORTSVERBAND KITZECK

Neuer „Prangerstutzen“ in Dienst gestellt

Die alte Kanone beim ÖKB Kitzeck i.S. hat viele Jahre ihren verlässlichen Dienst getan. Durch die jährliche, behördliche Begutachtung der Kanone hat sich herausgestellt, dass das Geschütz ihren Dienst getan hat.

Nach eingehenden Beratungen seitens des ÖKB Vorstandes und einer Abstimmung bei der Jahreshauptversammlung ist man schließlich zum Entschluss gekommen, einen sogenannten „Prangerstutzen“ anzuschaffen .

Ende Oktober konnte der neue „Prangerstutzen“ an den ÖKB Kitzeck übergeben werden. Die behördlich verlangte und abgelegte Schussmeisterprüfung sowie die Einführung und den richtigen Umgang mit dem Prangerstutzen absolvierten **Klaus Herneth** und **Patrick Reiterer**.
Sie werden künftig bei kirchlichen oder anderen festlichen Anlässen sowie bei Trauerfeierlichkeiten und Totengedenken als „Schussmeister“ agieren.

Finanziert wurde die Neuanschaffung einerseits durch den ÖKB Kitzeck und andererseits durch Spenden und Sponsoren.

Schussmeister Klaus Herneth und Patrick Reiterer

Beim Totengedenken des ÖKB Kitzeck am 1. November 2025 kam der neue „Prangerstutzen“ mit den Schussmeistern Klaus Herneth und Patrick Reiterer erstmals zum Einsatz .

Franz Ruprecht - Pressereferent

GO ELECTRIC

Ford

JETZT PROBEFAHRT BUCHEN!

Scannen für mehr Informationen!

MADE IN EUROPE

FORD PUMA GEN-E*
Jetzt ab € 24.990,–[1] oder € 179,– mtl. bei Leasing[1]

FORD CAPRI*
Jetzt ab € 29.990,–[1] oder € 209,– mtl. bei Leasing[1]

FORD EXPLORER*
Jetzt ab € 27.690,–[1] oder € 179,– mtl. bei Leasing[1]

FORD | ORNIG ... sicher unterwegs!

Autohaus Ornig GmbH & Co KG

Marburger Straße 107, 8435 Wagna

autohaus@ford-ornig.at www.ford-ornig.at 03452-82652

MIETEN STATT KAUFEN

easyrent

0664-91 29 425

www.easyrent-24.at

- Wohnmobile ab € 129,-/pro Tag
- 9-Sitzer Busse ab € 99,-/pro Tag
- Transporter ab € 79,-/pro Tag
- Anhänger ab € 29,-/pro Tag
- Bautrockner ab € 6,-/pro Tag
- Lüfter/Gebläse ab € 4,-/pro Tag

JETZT MIETEN: DIREKT BEIM AUTOHAUS ORNIG

- 24h Abholung durch Schlüsselbox
- Fahrten auch ins Ausland möglich
- Keine Kaution fällig

Easy Rent | info@easyrent-24.at
Marburger Straße 107 | 8435 Wagna

Öffnungszeiten: Montag - Freitag
8:00-12:00 Uhr & 13:00-17:00 Uhr

Raiffeisenbank
Gleinstätten
Leutschach-Wildon

WIR BLEIBEN IN IHRER NÄHE

UND FREUEN UNS AUF IHREN BESUCH IN DER NEUEN BANKSTELLE IN HEIMSCHUH

Mit Freude informieren wir Sie darüber, dass unsere bisherige Bankstelle in Kitzeck ihren Standort verändert hat. Ab sofort finden Sie uns in Heimschuh, wo wir Sie in modernen, kundenfreundlichen Räumlichkeiten herzlich willkommen heißen.

Das neue Team rund um Bankstellenleiter **Johann Sauer** freut sich darauf, Sie persönlich zu betreuen und mit Rat und Tat in allen Finanzfragen zur Seite zu stehen.

Auch wenn sich der Standort geändert hat, bleiben wir der Region, unseren Kund:innen und unseren Vereinen in Kitzeck selbstverständlich verbunden. Bankautomat und Zahlungsverkehrsterminal (für Überweisungen und Kontoauszüge) stehen in Kitzeck weiterhin wie gewohnt zur Verfügung, sodass man die wichtigsten Bankgeschäfte auch künftig direkt vor Ort erledigen kann. Wir bedanken uns herzlich für das Vertrauen und die Treue und freuen uns, Sie in unserer neuen Bankstelle in Heimschuh begrüßen zu dürfen.

UNSERE SCHALTERÖFFNUNGSZEITEN IN HEIMSCHUH:

MONTAG
08:00 - 12:00, 14:30 - 16:30

DIENSTAG
08:00 - 12:00

MITTWOCH
08:00 - 12:00

DONNERSTAG
08:00 - 12:00

FREITAG
08:00 - 12:00, 14:30 - 16:30

UNSERE BERATUNGSZEITEN TÄGLICH NACH TERMINVEREINBARUNG:

MONTAG BIS FREITAG
07:00 BIS 19:00

TEL.: 03452 832420
E-MAIL: info@rbgleinstaetten.at