



67008 KG Pichl
 67006 KG Mitterndorf
 67004 KG Krungl
 67309 KG Klachau
 67316 KG Tauplitz

M 1 : 5000



GEMEINDERATS BESCHLUSS (AUFLAGE)

gem. §24 Abs. 1 Stmk. ROG 2010 i.d.F. 6 / 2020

DATUM: 12.11.2020

FÜR DEN GEMEINDERAT:
 DER BÜRGERMEISTER
 Klaus Neuper

angeschlagen:..... 30.11.2020

abgenommen: 01.02.2021

GENEHMIGUNG DER

STEIERMÄRKISCHEN
LANDESREGIERUNG
 gem. §24 Abs. 12 StROG 2010
 in der Fassung 6 / 2020

GEMEINDERATSENBESCHLUSS

gem. §24 Abs. 6 Stmk. ROG 2010 i.d.F. 6 / 2020

DATUM: 17.06.2021 16.12.2021

FÜR DEN GEMEINDERAT:
 DER BÜRGERMEISTER DER BÜRGERMEISTER
 Klaus Neuper Klaus Neuper

angeschlagen:.....

abgenommen:

DATUM:

PLANVERFASSER

Staatlich befugter und beeideter ZIVILTECHNIKER
 Boder 211 | 8786 Rottenmann
 Tel.: 03614/4272 | e-mail: m.kaml@architektur-kaml.at



GZ.:	DATUM:	GEÄNDERT:	GEÄNDERT:	PLANNR.
11/1756/RO/01.3 - ÖEK	12.11.2020	17.06.2021	-	ÖEP 2

DIGITALE AUFBEREITUNG

GZ.: 5132 - 18

DI Robert Pilsinger Staatlich befugter und beeideter Ingenieurkammerrat für
 Vermessungsingenieur, zertifizierter Sachverständiger und Marktschlichter
 8940 LIEZEN, Dollacher Straße 25 - office@pilsinger.at
 Zivilgenossenschaft +43(0)322226616 Fax 03 644328 21 641 www.pilsinger.at

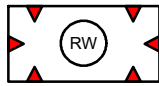

Rote Gefahrenzone Bundeswasserbauverwaltung

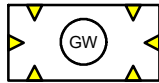

Gelbe Gefahrenzone Bundeswasserbauverwaltung

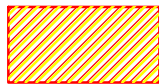

Funktionsbereich rotgelb Bundeswasserbauverwaltung

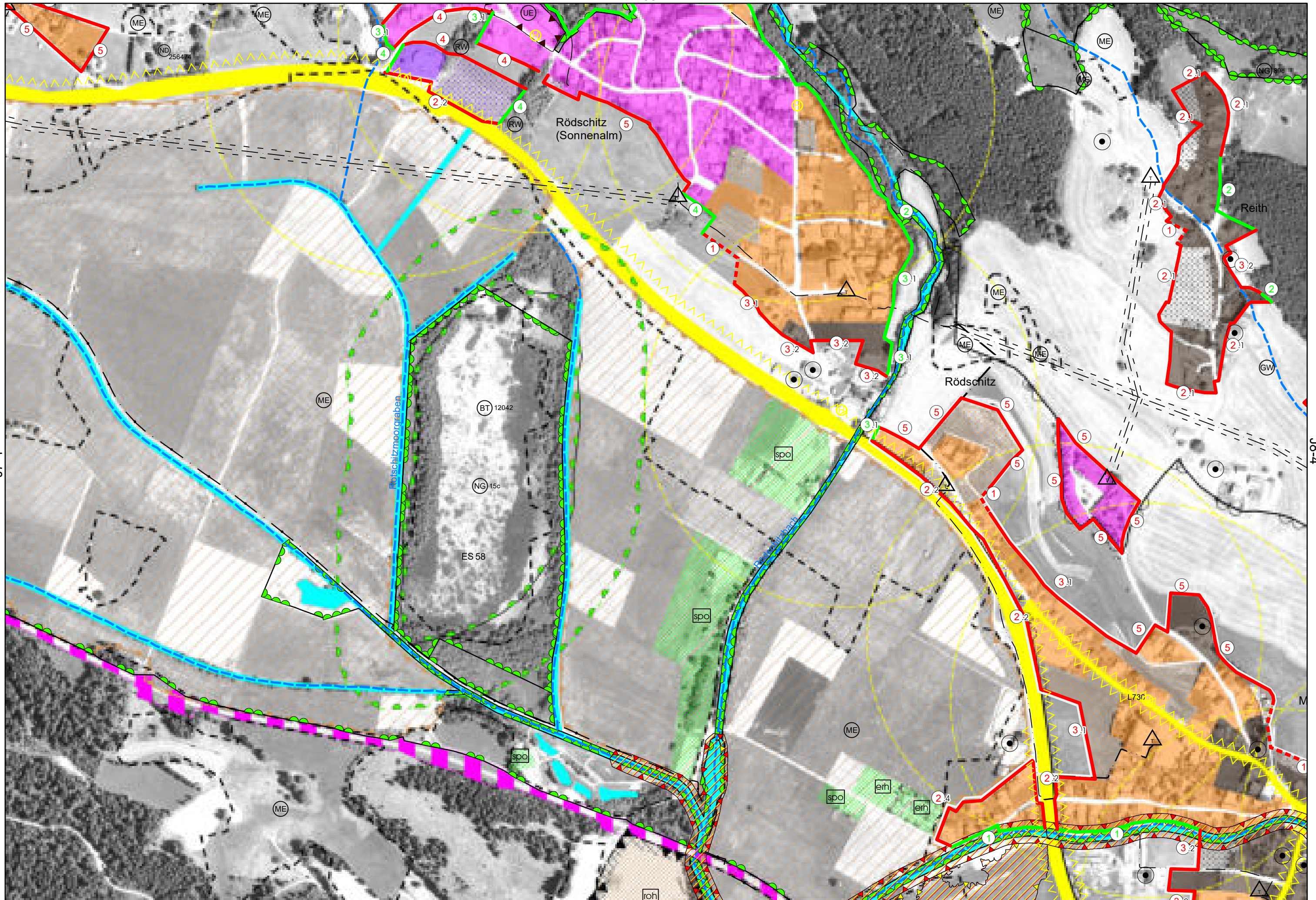

J7-4

J8-4

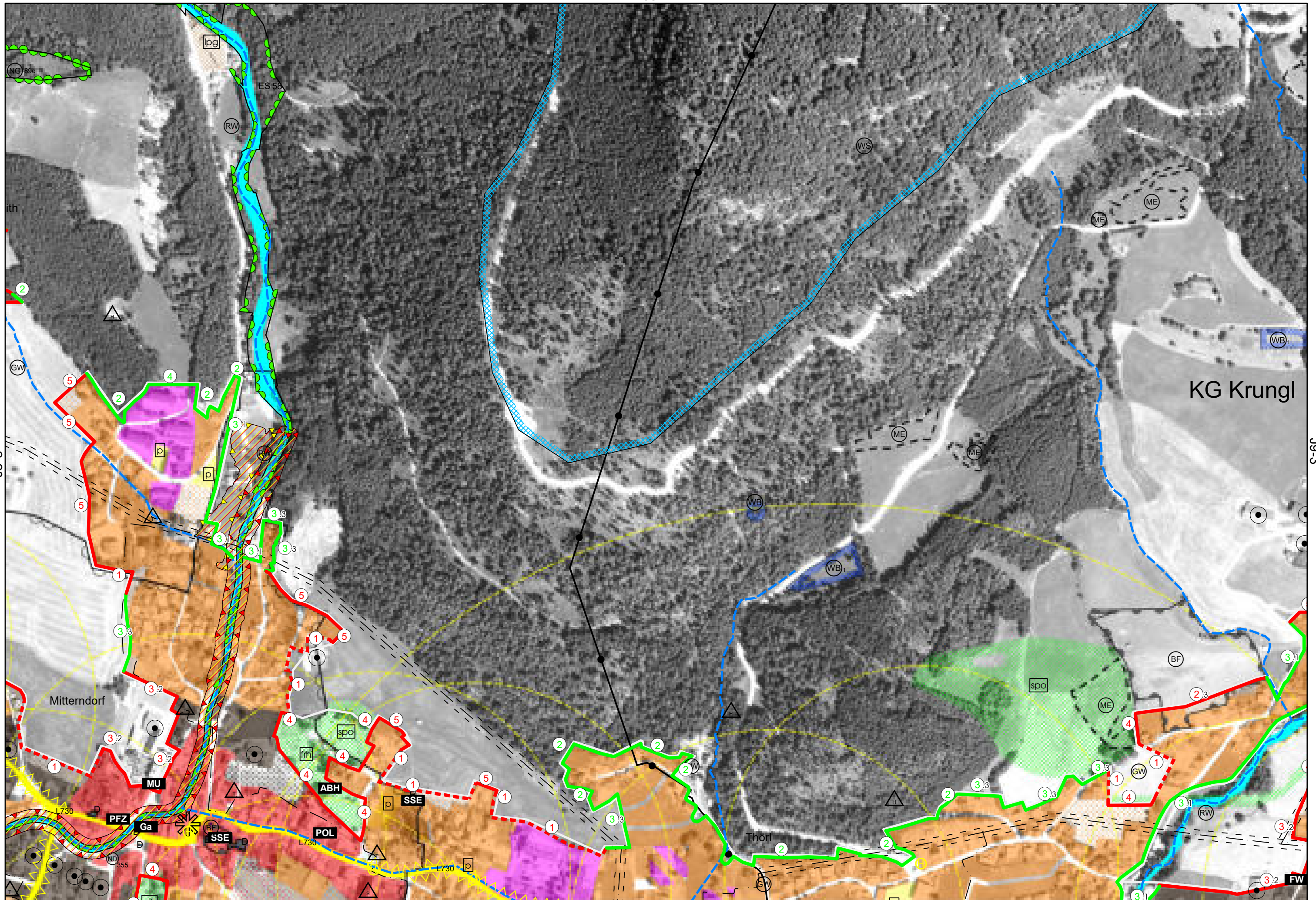

J8-3

KG Mitterndorf

K7-2

K8-2

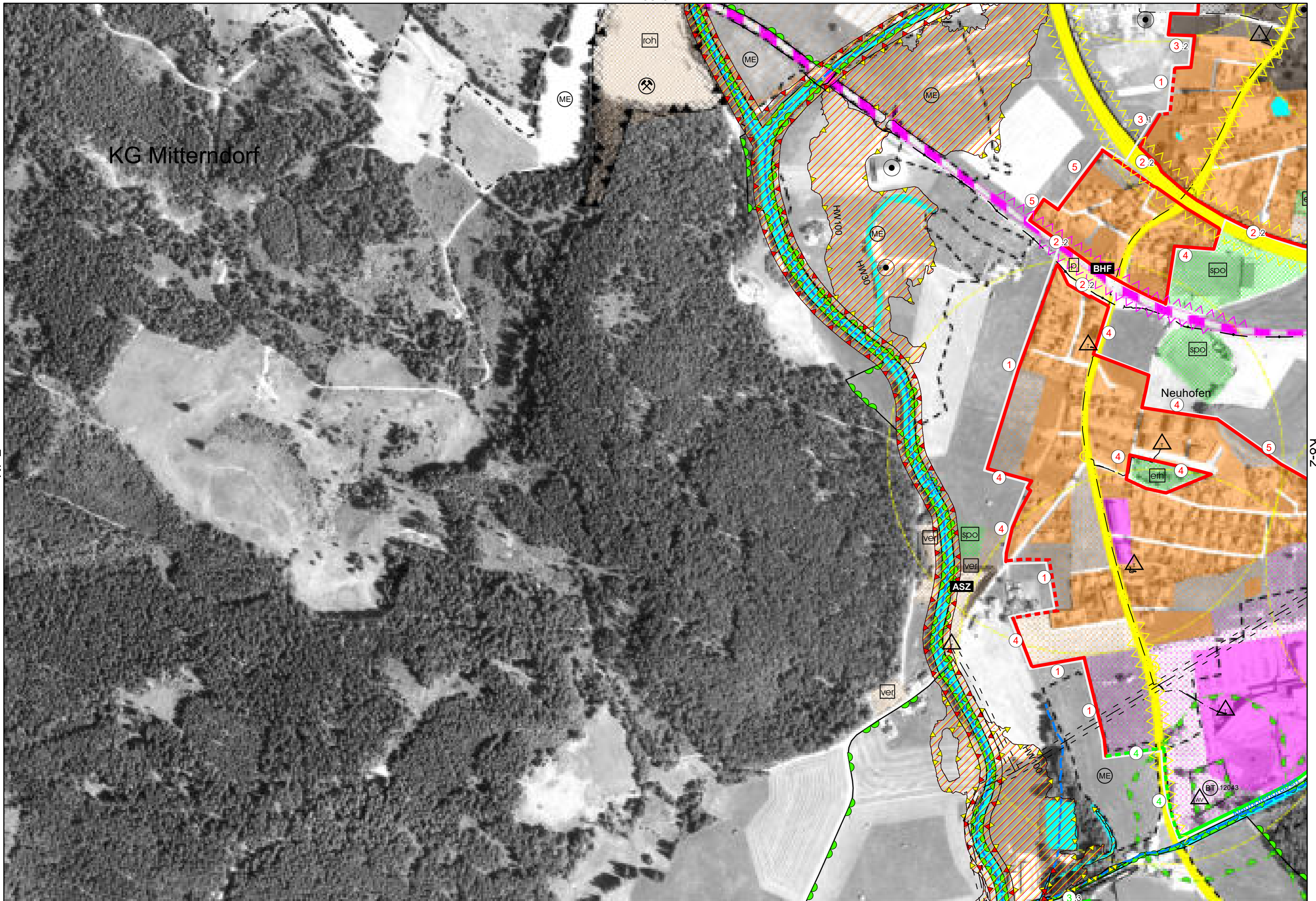

K8-3

K8-1

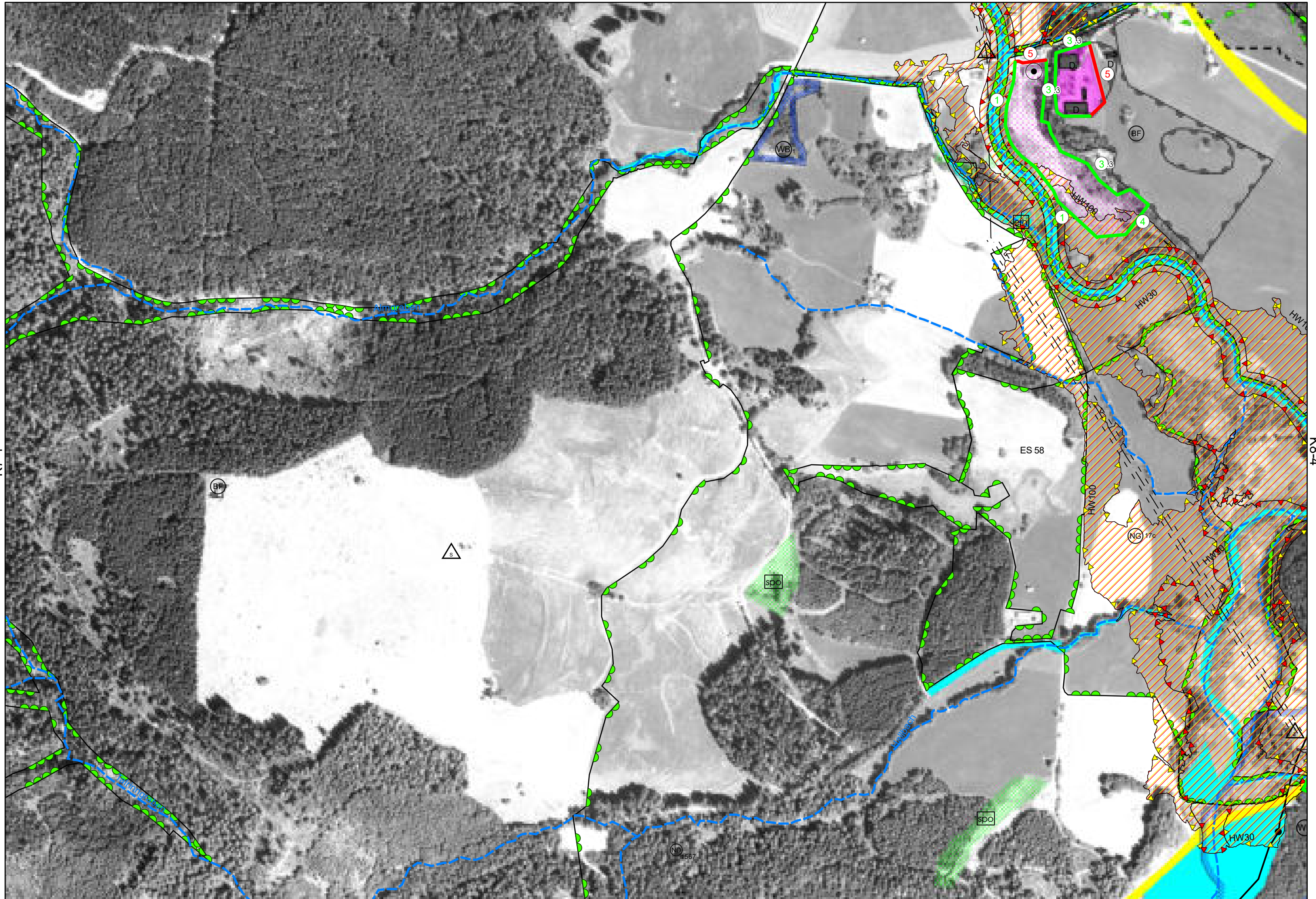

K7-4

K8-4

