V. ERGÄNZUNGSPLÄNE zum FWP
V.A. DIFFERENZPLAN

- NEUAUSWEISUNG (in Farbe der Baulandkategorie)
- RÜCKWIDMUNG INS FREILAND
- NICHT GEÄNDERTE BAULANDFLÄCHEN
- ÄNDERUNG der BAULANDKATEGORIE (in Farbe der Baulandkategorie)
- GEBIETE mit DICHTEÄNDERUNG ohne KATEGORIEÄNDERUNG
- ZWISCHENZEITLICHE ÄNDERUNG
- (XXX) LAUFENDE NUMMER DES ÄNDERUNGSBEREICHES

Genauere Erläuterungen siehe Erläuterungsbericht zum Flächenwidmungsplan

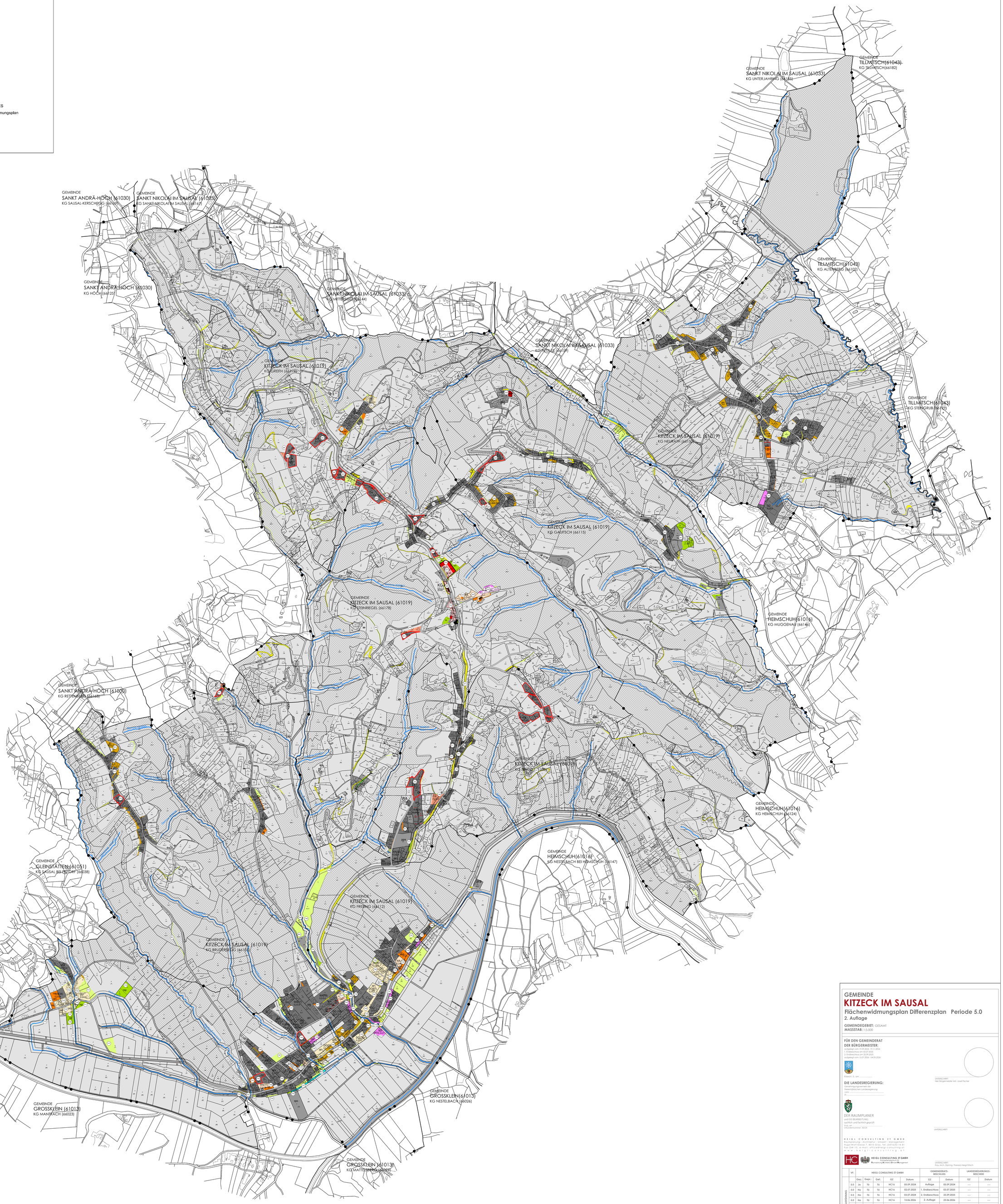

GEMEINDE
KITZECK IM SAUSAL
Flächenwidmungsplan Differenzplan Periode 5.0
2. Auflage

GEMEINDEGEBIET: GESAMT
MASSSTAB: 1:5.000

FÜR DEN GEMEINDERAT DER BÜRGERMEISTER:
aufgelegt vom 19.09.2024 - 19.11.2024
1. Endbeschluss am 03.07.2025
2. Endbeschluss am 28.09.2025
aufgelegt vom 15.07.2026 - 04.09.2026

Kitzeck i. S., am .....

UNTERSCHRIFT
Herr Bürgermeister Mbt. Josef Fischer

DIE LANDESREGIERUNG:
Genehmigungsvermerk der Steiermärkischen Landesregierung
vom:
Zl.:

DER RAUMPLANER
und GIS BEARBEITUNG
sachlich und fachlich geprüft
Urkundennummer: 30124

UNTERSCHRIFT

H E I G L C O N S U L T I N G Z T G M B H
Raumplanung - Architektur - Umwelt - Management
Hauptstraße 2, 8010 Graz, Tel.: 0316/25 26 81
Fax DW-15, e-mail: office@heigl-consulting.at
w w w . h e i g l - c o n s u l t i n g . a t

HEIGL CONSULTING ZT GMBH
Ziviltechnikergesellschaft für Raumplanung, Architektur, Umwelt Management

UNTERSCHRIFT
Frau Arch. Dipl.Ing. Theresia Heigl-Ostsch

	VF.	HEIGL CONSULTING ZT GMBH					GEMEINDERATS-BESCHLUSS		LANDESREGIERUNGS-BESCHEID	
		Ges.:	Gepr.:	Gef.:	GZ	Datum	GZ	Datum	GZ	Datum
AUSFERTIGUNG	5.0	Ja	To	To	HC16	06.09.2024	Auflage	06.09.2024	---	---
	5.0	Ho	To	To	HC16	02.07.2025	1. Endbeschluss	03.07.2025	---	---
	5.0	Ho	To	To	HC16	03.07.2024	2. Endbeschluss	29.09.2025	---	---
	5.0	Ho	To	To	HC16	15.06.2026	2. Auflage	23.06.2026	---	---

Diese Plan ist urheberrechtlich geschützt. Jede Verwendung bedarf der ausdrücklichen Zustimmung des Planverfassers. Jede weitere Verwendung bedarf zusätzlich der Zustimmung, Verbreitung, Verfügung an Dritte und / oder Veröffentlichung. Die Verwendung ist nur für den Zweck zulässig, für den Plan erstellt wurde. Plan darf nicht verändert werden. Die Verwendung ist ausschließlich nur in Verbindung mit dem Original gestattet. Haftung.